ИНДЕКС ПРОМЫШЛЕННОГО ПРОИЗВОДСТВА

В ПРОЦЕНТАХ К СООТВЕТСТВУЮЩЕМУ ПЕРИОДУ ПРЕДЫДУЩЕГО ГОДА

94,8%

январь-июнь 2022г. к январю-июню 2021г.

115,8%
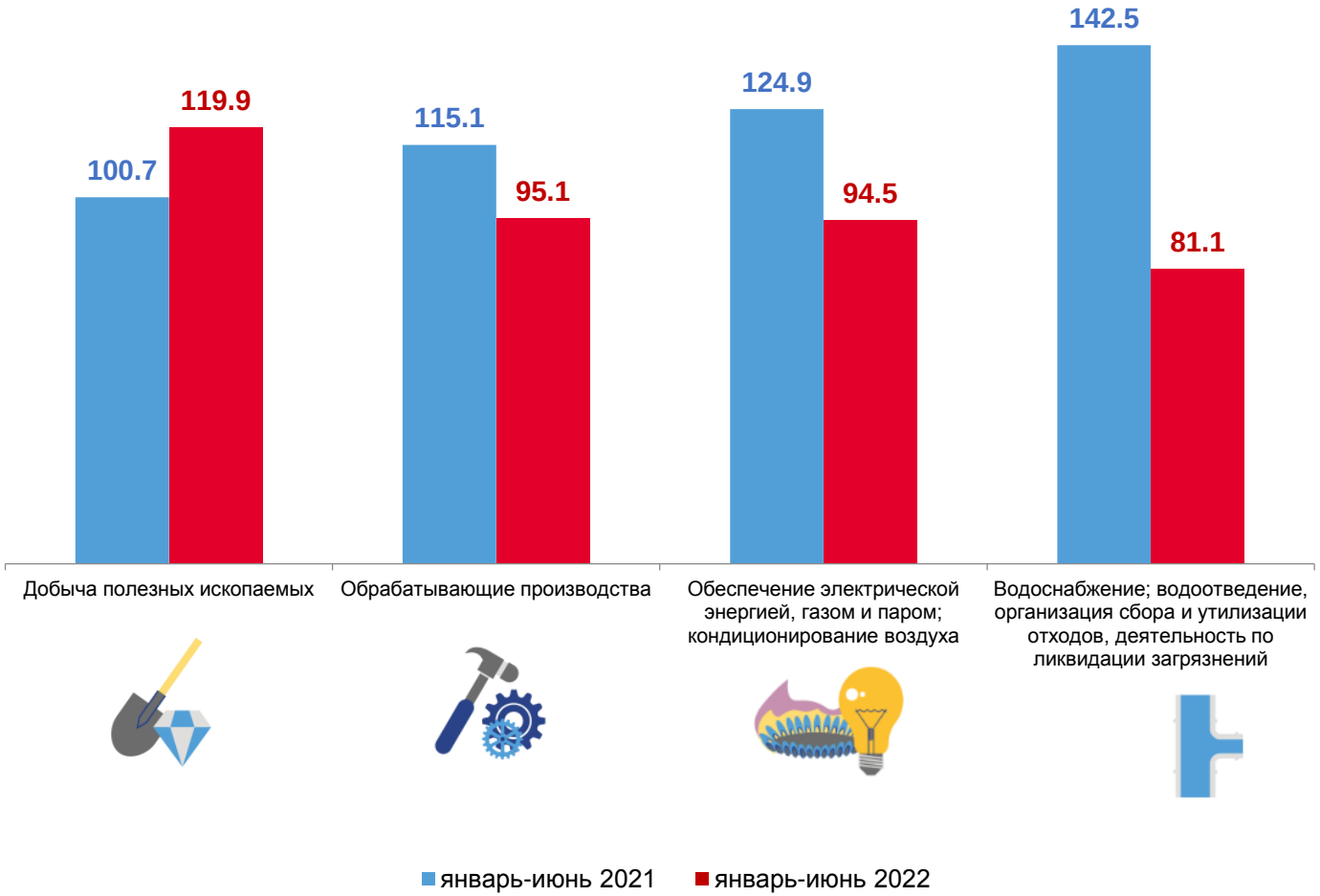
январь-июнь 2021г. к январю-июню 2020г.