



ФЕДЕРАЛЬНАЯ СЛУЖБА ГОСУДАРСТВЕННОЙ СТАТИСТИКИ

**ТЕРРИТОРИАЛЬНЫЙ ОРГАН ФЕДЕРАЛЬНОЙ СЛУЖБЫ
ГОСУДАРСТВЕННОЙ СТАТИСТИКИ ПО КАЛУЖСКОЙ ОБЛАСТИ**

**ИТОГИ
ВСЕРОССИЙСКОЙ СЕЛЬСКОХОЗЯЙСТВЕННОЙ ПЕРЕПИСИ 2016 ГОДА
ПО МУНИЦИПАЛЬНЫМ РАЙОНАМ И ГОРОДСКИМ ОКРУГАМ
КАЛУЖСКОЙ ОБЛАСТИ
(в 6 томах)**

**ЧИСЛО ОБЪЕКТОВ ВСЕРОССИЙСКОЙ СЕЛЬСКОХОЗЯЙСТВЕННОЙ ПЕРЕПИСИ 2016 ГОДА.
ТРУДОВЫЕ РЕСУРСЫ И ИХ ХАРАКТЕРИСТИКА**

ТОМ II

ОФИЦИАЛЬНОЕ ИЗДАНИЕ

**КАЛУГА
2018**

СОДЕРЖАНИЕ

Предисловие.....	9
ЧИСЛО ОБЪЕКТОВ ПЕРЕПИСИ	
ЧИСЛО ОБЪЕКТОВ ПЕРЕПИСИ И ИХ РАСПРЕДЕЛЕНИЕ ПО ВИДАМ ДЕЯТЕЛЬНОСТИ	
1. Число сельскохозяйственных организаций, крестьянских (фермерских) хозяйств и индивидуальных предпринимателей	12
2. Число сельскохозяйственных организаций, крестьянских (фермерских) хозяйств и индивидуальных предпринимателей, осуществлявших сельскохозяйственную деятельность в I полугодии 2016 года	13
3. Удельный вес сельскохозяйственных организаций, крестьянских (фермерских) хозяйств и индивидуальных предпринимателей, осуществлявших сельскохозяйственную деятельность в I полугодии 2016 года	14
4. Число сельскохозяйственных организаций, не относящихся к субъектам малого предпринимательства, осуществлявших различные виды сельскохозяйственной деятельности в I полугодии 2016 года	15
5. Удельный вес сельскохозяйственных организаций, не относящихся к субъектам малого предпринимательства, осуществлявших различные виды сельскохозяйственной деятельности в I полугодии 2016 года.....	16
6. Число малых сельскохозяйственных предприятий, осуществлявших различные виды сельскохозяйственной деятельности в I полугодии 2016 года.....	17
7. Удельный вес малых сельскохозяйственных предприятий, осуществлявших различные виды сельскохозяйственной деятельности в I полугодии 2016 года	18
8. Число крестьянских (фермерских) хозяйств, осуществлявших различные виды сельскохозяйственной деятельности в I полугодии 2016 года.....	19
9. Удельный вес крестьянских (фермерских) хозяйств, осуществлявших различные виды сельскохозяйственной деятельности в I полугодии 2016 года	20
10. Число индивидуальных предпринимателей, осуществлявших различные виды сельскохозяйственной деятельности в I полугодии 2016 года.....	21
11. Удельный вес индивидуальных предпринимателей, осуществлявших различные виды сельскохозяйственной деятельности в I полугодии 2016 года.....	22



12. Число малых сельскохозяйственных предприятий, осуществлявших различные виды несельскохозяйственной деятельности в I полугодии 2016 года.....	23
13. Число крестьянских (фермерских) хозяйств, осуществлявших различные виды несельскохозяйственной деятельности в I полугодии 2016 года.....	24
14. Число индивидуальных предпринимателей, осуществлявших различные виды несельскохозяйственной деятельности в I полугодии 2016 года.....	25
15. Число личных подсобных и других индивидуальных хозяйств граждан.....	26
16. Число личных подсобных и других индивидуальных хозяйств граждан, производивших сельскохозяйственную продукцию в I полугодии 2016 года.....	27
17. Удельный вес личных подсобных и других индивидуальных хозяйств граждан, производивших сельскохозяйственную продукцию в I полугодии 2016 года.....	28
18. Число личных подсобных и других индивидуальных хозяйств граждан с заброшенными земельными участками (пустующими домами).....	29
19. Удельный вес личных подсобных и других индивидуальных хозяйств граждан с заброшенными земельными участками (пустующими домами).....	30
20. Распределение личных подсобных хозяйств по цели производства сельскохозяйственной продукции.....	31
21. Распределение личных подсобных и других индивидуальных хозяйств граждан по цели производства сельскохозяйственной продукции.....	32
22. Число некоммерческих объединений граждан.....	33
23. Число некоммерческих объединений граждан, осуществлявших сельскохозяйственную деятельность в I полугодии 2016 года.....	34
24. Удельный вес некоммерческих объединений граждан, осуществлявших сельскохозяйственную деятельность в I полугодии 2016 года.....	35
25. Количество земельных участков в некоммерческих объединениях граждан.....	36

РАСПРЕДЕЛЕНИЕ ОБЪЕКТОВ ПЕРЕПИСИ ПО ДОЛЕ РЕАЛИЗОВАННОЙ ПРОДУКЦИИ

26. Распределение сельскохозяйственных организаций, не относящихся к субъектам малого предпринимательства, по доле реализованной продукции в 2015 году.....	37
27. Распределение малых сельскохозяйственных предприятий (без микропредприятий) по доле реализованной продукции в 2015 году.....	43
28. Распределение сельскохозяйственных микропредприятий по доле реализованной продукции в 2015 году.....	49
29. Распределение крестьянских (фермерских) хозяйств по доле реализованной продукции в 2015 году.....	55
30. Распределение индивидуальных предпринимателей по доле реализованной продукции в 2015 году.....	61
31. Распределение личных подсобных и других индивидуальных хозяйств граждан по доле реализованной продукции в 2015 году.....	67

ТУДОВЫЕ РЕСУРСЫ И ИХ ХАРАКТЕРИСТИКА

ТРУДОВЫЕ РЕСУРСЫ СЕЛЬСКОХОЗЯЙСТВЕННЫХ ОРГАНИЗАЦИЙ

32. Среднегодовая численность всех работников сельскохозяйственных организаций в 2015 году.....	78
33. Среднегодовая численность работников сельскохозяйственных организаций, занятых в сельскохозяйственном производстве в 2015 году.....	79
34. Численность работников сельскохозяйственных организаций.....	80
35. Численность работников сельскохозяйственных организаций, не относящихся к субъектам малого предпринимательства.....	81
36. Численность работников малых сельскохозяйственных предприятий.....	82
37. Численность работников сельскохозяйственных микропредприятий.....	83
38. Распределение численности руководителей сельскохозяйственных организаций, не относящихся к субъектам малого предпринимательства, по полу и возрасту.....	84
39. Распределение численности руководителей малых сельскохозяйственных предприятий по полу и возрасту.....	85



40.	Структура численности руководителей сельскохозяйственных организаций, не относящихся к субъектам малого предпринимательства, по полу и возрасту.....	86
41.	Структура численности руководителей малых сельскохозяйственных предприятий по полу и возрасту.....	87
42.	Распределение численности руководителей сельскохозяйственных организаций, не относящихся к субъектам малого предпринимательства, по уровню образования.....	88
43.	Распределение численности руководителей малых сельскохозяйственных предприятий по уровню образования.....	89
44.	Структура численности руководителей сельскохозяйственных организаций, не относящихся к субъектам малого предпринимательства, по уровню образования.....	90
45.	Структура численности руководителей малых сельскохозяйственных предприятий по уровню образования.....	91
46.	Распределение численности руководителей сельскохозяйственных организаций, не относящихся к субъектам малого предпринимательства, по стажу работы	92
47.	Распределение численности руководителей малых сельскохозяйственных организаций по стажу работы.....	93
48.	Структура численности руководителей сельскохозяйственных организаций, не относящихся к субъектам малого предпринимательства, по стажу работы.....	94
49.	Структура численности руководителей малых сельскохозяйственных предприятий стажу работы.....	95
50.	Распределение численности постоянных работников сельскохозяйственных организаций по полу и возрасту.....	96
51.	Распределение численности постоянных работников сельскохозяйственных организаций, не относящихся к субъектам малого предпринимательства, по полу и возрасту.....	97
52.	Распределение численности постоянных работников малых сельскохозяйственных предприятий по полу и возрасту	98
53.	Структура численности постоянных работников сельскохозяйственных организаций по полу и возрасту.....	99
54.	Структура численности постоянных работников сельскохозяйственных организаций, не относящихся к субъектам малого предпринимательства, по полу и возрасту.....	100
55.	Структура численности постоянных работников малых сельскохозяйственных предприятий по полу и возрасту	101
56.	Распределение численности постоянных работников сельскохозяйственных организаций по уровню образования.....	102

57.	Распределение численности постоянных работников сельскохозяйственных организаций, не относящихся к субъектам малого предпринимательства, по уровню образования.....	103
58.	Распределение численности постоянных работников малых сельскохозяйственных предприятий по уровню образования.....	104
59.	Структура численности постоянных работников сельскохозяйственных организаций по уровню образования.....	105
60.	Структура численности постоянных работников сельскохозяйственных организаций, не относящихся к субъектам малого предпринимательства, по уровню образования.....	106
61.	Структура численности постоянных работников малых сельскохозяйственных предприятий по уровню образования.....	107
62.	Группировка сельскохозяйственных организаций по численности работников.....	108
ТРУДОВЫЕ РЕСУРСЫ КРЕСТЬЯНСКИХ (ФЕРМЕРСКИХ) ХОЗЯЙСТВ И ИНДИВИДУАЛЬНЫХ ПРЕДПРИНИМАТЕЛЕЙ		
63.	Среднегодовая численность всех работников крестьянских (фермерских) хозяйств и индивидуальных предпринимателей в 2015 году.....	116
64.	Среднегодовая численность работников, занятых в сельскохозяйственном производстве крестьянских (фермерских) хозяйств и индивидуальных предпринимателей в 2015 году.....	117
65.	Численность работников крестьянских (фермерских) хозяйств и индивидуальных предпринимателей.....	118
66.	Численность работников крестьянских (фермерских) хозяйств.....	119
67.	Численность работников индивидуальных предпринимателей.....	120
68.	Распределение численности глав крестьянских (фермерских) хозяйств и индивидуальных предпринимателей по полу и возрасту.....	121
69.	Распределение численности глав крестьянских (фермерских) хозяйств и индивидуальных предпринимателей по уровню образования.....	122
70.	Структура численности глав крестьянских (фермерских) хозяйств и индивидуальных предпринимателей по полу и возрасту.....	123
71.	Структура численности глав крестьянских (фермерских) хозяйств и индивидуальных предпринимателей по уровню образования.....	124

72.	Распределение численности глав крестьянских (фермерских) хозяйств и индивидуальных предпринимателей по стажу работы.....	125
73.	Структура численности глав крестьянских (фермерских) хозяйств и индивидуальных предпринимателей по стажу работы.....	126
74.	Группировка крестьянских (фермерских) хозяйств и индивидуальных предпринимателей по численности работников.....	127
ТРУДОВЫЕ РЕСУРСЫ ЛИЧНЫХ ПОДСОБНЫХ И ДРУГИХ ИНДИВИДУАЛЬНЫХ ХОЗЯЙСТВ ГРАЖДАН		
75.	Распределение личных подсобных и других индивидуальных хозяйств граждан по численности лиц, занятых выполнением сельскохозяйственных работ.....	133
76.	Распределение личных подсобных хозяйств граждан по численности лиц, занятых выполнением сельскохозяйственных работ.....	134
77.	Распределение личных подсобных и других индивидуальных хозяйств граждан в сельских поселениях по численности лиц, занятых выполнением сельскохозяйственных работ.....	135
78.	Распределение личных подсобных и других индивидуальных хозяйств граждан в городских округах и в городских поселениях по численности лиц, занятых выполнением сельскохозяйственных работ.....	136
79.	Число личных подсобных и других индивидуальных хозяйств граждан, привлекавших наемных работников для выполнения сельскохозяйственных работ в 2015 году.....	137
80.	Число личных подсобных и других индивидуальных хозяйств граждан в сельских поселениях, привлекавших наемных работников для выполнения сельскохозяйственных работ в 2015 году.....	138
81.	Число личных подсобных и других индивидуальных хозяйств граждан в городских округах и в городских поселениях, привлекавших наемных работников для выполнения сельскохозяйственных работ в 2015 году.....	139
	Методологические пояснения.....	140
	ДИАГРАММЫ	143

ПРЕДИСЛОВИЕ

В томе 2 представлены итоги Всероссийской сельскохозяйственной переписи 2016 года о числе объектов переписи, трудовых ресурсах и их характеристике в разрезе городских округов и муниципальных районов Калужской области

В раздел «Число объектов переписи» включена информация о числе сельскохозяйственных организаций, крестьянских (фермерских) хозяйств и индивидуальных предпринимателей, личных подсобных и других индивидуальных хозяйств граждан, садоводческих, огороднических и дачных некоммерческих объединений граждан, в том числе осуществлявших сельскохозяйственную и различные виды экономической деятельности; распределении объектов переписи по доле реализованной продукции.

В разделе «Трудовые ресурсы и их характеристика» размещены данные о трудовых ресурсах сельскохозяйственных организаций, крестьянских (фермерских) хозяйств и индивидуальных предпринимателей, их возрастном составе, уровне образования, распределении численности руководителей по стажу работы, приведены группировки по численности работников. Представлена информация о распределении личных подсобных и других индивидуальных хозяйств граждан в сельских поселениях, городских округах и городских поселениях по численности лиц, занятых выполнением сельскохозяйственных работ а также привлекавших наемных работников.

В сборнике представлены диаграммы по основным показателям, характеризующим объекты переписи и трудовые ресурсы в целом по Калужской области.

СПИСОК СОКРАЩЕНИЙ

тыс. – тысяч
г. – год

В сборнике приняты условные обозначения:

Боровский	–	– явление отсутствует
	0,0	– значение показателя меньше 0,1
	0,00	– значение показателя меньше 0,0
	...	– данные не публикуются в целях обеспечения конфиденциальности первичных статистических данных, полученных от респондентов, в соответствии с Федеральным законом от 29 ноября 2007 г. № 282-ФЗ «Об официальном статистическом учете и системе государственной статистики в Российской Федерации» (п. 5, ст. 4; ч. 1, ст. 9)

В отдельных случаях незначительные расхождения между итогом и суммой данных объясняются их округлением.







ЧИСЛО ОБЪЕКТОВ ПЕРЕПИСИ

ЧИСЛО ОБЪЕКТОВ ПЕРЕПИСИ И ИХ РАСПРЕДЕЛЕНИЕ ПО ВИДАМ ДЕЯТЕЛЬНОСТИ

**1. ЧИСЛО СЕЛЬСКОХОЗЯЙСТВЕННЫХ ОРГАНИЗАЦИЙ, КРЕСТЬЯНСКИХ (ФЕРМЕРСКИХ) ХОЗЯЙСТВ
И ИНДИВИДУАЛЬНЫХ ПРЕДПРИНИМАТЕЛЕЙ**

(на 1 июля 2016 года)

	Сельскохозяйственные организации	в том числе					Крестьянские (фермерские) хозяйства и индивидуальные предприниматели	в том числе			
		сельскохозяйственные организации, не относящиеся к субъектам малого предпринимательства	малые предприятия	из них		подсобные сельскохозяйственные предприятия несельскохозяйственных организаций		крестьянские (фермерские) хозяйства	из них		индивидуальные предприниматели
				малые предприятия (без микропредприятий)	микропредприятия				юридические лица	главы крестьянских (фермерских) хозяйств	
1	2	3	4	5	6	7	8	9	10	11	
Калужская область	435	122	276	65	211	37	1464	1293	513	780	171
Муниципальные районы	427	117	274	64	210	36	1400	1247	512	735	153
Боровский	25	2	23	6	17	-	99	99	66	33	-
Барятинский	18	5	11	3	8	2	17	11	1	10	6
Боровский	19	6	12	7	5	1	62	54	25	29	8
Дзержинский	32	15	12	2	10	5	221	203	109	94	18
Думиничский	9	3	6	-	6	-	55	52	-	52	3
Жиздринский	12	3	8	-	8	1	53	53	1	52	-
Жуковский	22	10	10	3	7	2	21	17	4	13	4
г. Киров и Кировский район	14	5	7	2	5	2	38	28	-	28	10
Износковский	22	6	12	-	12	4	28	21	9	12	7
Козельский	15	5	9	2	7	1	47	45	11	34	2
Куйбышевский	10	1	9	3	6	-	14	12	-	12	2
г. Людиново и Людиновский район	10	5	4	-	4	1	110	65	19	46	45
Малоярославецкий	26	5	18	4	14	3	30	29	7	22	1
Медынский	15	5	8	1	7	2	39	35	22	13	4
Мещовский	19	5	12	3	9	2	41	29	2	27	12
Мосальский	18	4	13	1	12	1	24	23	-	23	1
Перемышльский	18	2	14	3	11	2	182	177	130	47	5
Спас-Деменский	11	4	7	2	5	-	37	37	23	14	-
Сухиничский	17	4	11	6	5	2	15	13	1	12	2
Тарусский	21	7	12	3	9	2	64	62	15	47	2
Ульяновский	13	3	9	1	8	1	26	21	1	20	5
Ферзиковский	28	5	23	5	18	-	95	91	41	50	4
Хвастовичский	15	4	11	4	7	-	15	13	-	13	2
Юхновский	18	3	13	3	10	2	67	57	25	32	10
Городские округа	8	5	2	1	1	1	64	46	1	45	18
город Калуга	8	5	2	1	1	1	56	40	1	39	16
город Обнинск	-	-	-	-	-	-	8	6	-	6	2

2. ЧИСЛО СЕЛЬСКОХОЗЯЙСТВЕННЫХ ОРГАНИЗАЦИЙ, КРЕСТЬЯНСКИХ (ФЕРМЕРСКИХ) ХОЗЯЙСТВ И ИНДИВИДУАЛЬНЫХ ПРЕДПРИНИМАТЕЛЕЙ, ОСУЩЕСТВЛЯВШИХ СЕЛЬСКОХОЗЯЙСТВЕННУЮ ДЕЯТЕЛЬНОСТЬ В I ПОЛУГОДИИ 2016 ГОДА

	Сельскохозяйственные организации	в том числе						в том числе			
		сельскохозяйственные организации, не относящиеся к субъектам малого предпринимательства	малые предприятия	из них		подсобные сельскохозяйственные предприятия несельскохозяйственных организаций	Крестьянские (фермерские) хозяйства и индивидуальные предприниматели	крестьянские (фермерские) хозяйства	из них		индивидуальные предприниматели
				малые предприятия (без микропредприятий)	микропредприятия				юридические лица	главы крестьянских (фермерских) хозяйств	
1	2	3	4	5	6	7	8	9	10	11	
Калужская область	282	76	169	59	110	37	508	452	94	358	56
Муниципальные районы	275	72	167	58	109	36	476	427	94	333	49
Бабынинский	18	2	16	5	11	-	28	28	10	18	-
Барятинский	10	1	7	3	4	2	10	9	1	8	1
Боровский	13	3	9	6	3	1	23	18	5	13	5
Дзержинский	23	12	6	2	4	5	26	24	4	20	2
Думиничский	9	3	6	-	6	-	20	20	-	20	-
Жиздринский	9	2	6	-	6	1	31	31	1	30	-
Жуковский	12	6	4	3	1	2	9	8	3	5	1
г. Киров и Кировский район	11	5	4	2	2	2	19	16	-	16	3
Износковский	12	1	7	-	7	4	17	15	6	9	2
Козельский	9	3	5	2	3	1	26	24	5	19	2
Куйбышевский	4	-	4	2	2	-	10	9	-	9	1
г. Людиново и Людиновский район	6	2	3	-	3	1	21	12	1	11	9
Малоярославецкий	17	4	10	4	6	3	23	22	3	19	1
Медынский	11	3	6	1	5	2	13	9	1	8	4
Мещовский	18	5	11	3	8	2	30	23	2	21	7
Мосальский	11	1	9	1	8	1	15	14	-	14	1
Перемышльский	13	2	9	3	6	2	45	44	24	20	1
Спас-Деменский	5	1	4	2	2	-	8	8	7	1	-
Сухиничский	13	3	8	5	3	2	15	13	1	12	2
Тарусский	14	5	7	3	4	2	19	18	9	9	1
Ульяновский	4	1	2	1	1	1	18	16	1	15	2
Ферзиковский	9	2	7	4	3	-	18	18	9	9	-
Хвастовичский	12	4	8	4	4	-	10	9	-	9	1
Юхновский	12	1	9	2	7	2	22	19	1	18	3
Городские округа	7	4	2	1	1	1	32	25	-	25	7
город Калуга	7	4	2	1	1	1	28	22	-	22	6
город Обнинск	-	-	-	-	-	-	4	3	-	3	1

3. УДЕЛЬНЫЙ ВЕС СЕЛЬСКОХОЗЯЙСТВЕННЫХ ОРГАНИЗАЦИЙ, КРЕСТЬЯНСКИХ (ФЕРМЕРСКИХ) ХОЗЯЙСТВ И ИНДИВИДУАЛЬНЫХ ПРЕДПРИНИМАТЕЛЕЙ, ОСУЩЕСТВЛЯВШИХ СЕЛЬСКОХОЗЯЙСТВЕННУЮ ДЕЯТЕЛЬНОСТЬ В I ПОЛУГОДИИ 2016 ГОДА

(в процентах от общего числа соответствующей категории организаций (хозяйств))

	Сельскохозяйственные организации	в том числе					Крестьянские (фермерские) хозяйства и индивидуальные предприниматели	в том числе			
		сельскохозяйственные организации, не относящиеся к субъектам малого предпринимательства	малые предприятия	из них		подсобные сельскохозяйственные предприятия несельскохозяйственных организаций		крестьянские (фермерские) хозяйства	из них		индивидуальные предприниматели
				малые предприятия (без микропредприятий)	микропредприятия				юридические лица	главы крестьянских (фермерских) хозяйств	
1	2	3	4	5	6	7	8	9	10	11	
Калужская область	64,8	62,3	61,2	90,8	52,1	100,0	34,7	35,0	18,3	45,9	32,7
Муниципальные районы	64,4	61,5	60,9	90,6	51,9	100,0	34,0	34,2	18,4	45,3	32,0
Бабынинский	72,0	100,0	69,6	83,3	64,7	-	28,3	28,3	15,2	54,5	-
Барятинский	55,6	20,0	63,6	100,0	50,0	100,0	58,8	81,8	100,0	80,0	16,7
Боровский	68,4	50,0	75,0	85,7	60,0	100,0	37,1	33,3	20,0	44,8	62,5
Дзержинский	71,9	80,0	50,0	100,0	40,0	100,0	11,8	11,8	3,7	21,3	11,1
Думиничский	100,0	100,0	100,0	-	100,0	-	36,4	38,5	-	38,5	-
Жиздринский	75,0	66,7	75,0	-	75,0	100,0	58,5	58,5	100,0	57,7	-
Жуковский	54,5	60,0	40,0	100,0	14,3	100,0	42,9	47,1	75,0	38,5	25,0
г. Киров и Кировский район	78,6	100,0	57,1	100,0	40,0	100,0	50,0	57,1	-	57,1	30,0
Износковский	54,5	16,7	58,3	-	58,3	100,0	60,7	71,4	66,7	75,0	28,6
Козельский	60,0	60,0	55,6	100,0	42,9	100,0	55,3	53,3	45,5	55,9	100,0
Куйбышевский	40,0	-	44,4	66,7	33,3	-	71,4	75,0	-	75,0	50,0
г. Людиново и Людиновский район	60,0	40,0	75,0	-	75,0	100,0	19,1	18,5	5,3	23,9	20,0
Малоярославецкий	65,4	80,0	55,6	100,0	42,9	100,0	76,7	75,9	42,9	86,4	100,0
Медынский	73,3	60,0	75,0	100,0	71,4	100,0	33,3	25,7	4,5	61,5	100,0
Мещовский	94,7	100,0	91,7	100,0	88,9	100,0	73,2	79,3	100,0	77,8	58,3
Мосальский	61,1	25,0	69,2	100,0	66,7	100,0	62,5	60,9	-	60,9	100,0
Перемышльский	72,2	100,0	64,3	100,0	54,5	100,0	24,7	24,9	18,5	42,6	20,0
Спас-Деменский	45,5	25,0	57,1	100,0	40,0	-	21,6	21,6	30,4	7,1	-
Сухиничский	76,5	75,0	72,7	83,3	60,0	100,0	100,0	100,0	100,0	100,0	100,0
Тарусский	66,7	71,4	58,3	100,0	44,4	100,0	29,7	29,0	60,0	19,1	50,0
Ульяновский	30,8	33,3	22,2	100,0	12,5	100,0	69,2	76,2	100,0	75,0	40,0
Ферзиковский	32,1	40,0	30,4	80,0	16,7	-	18,9	19,8	22,0	18,0	-
Хвастовичский	80,0	100,0	72,7	100,0	57,1	-	66,7	69,2	-	69,2	50,0
Юхновский	66,7	33,3	69,2	66,7	70,0	100,0	32,8	33,3	4,0	56,3	30,0
Городские округа	87,5	80,0	100,0	100,0	100,0	100,0	50,0	54,3	-	55,6	38,9
город Калуга	87,5	80,0	100,0	100,0	100,0	100,0	50,0	55,0	-	56,4	37,5
город Обнинск	-	-	-	-	-	-	50,0	50,0	-	50,0	50,0

4. ЧИСЛО СЕЛЬСКОХОЗЯЙСТВЕННЫХ ОРГАНИЗАЦИЙ, НЕ ОТНОСЯЩИХСЯ К СУБЪЕКТАМ МАЛОГО ПРЕДПРИНИМАТЕЛЬСТВА, ОСУЩЕСТВЛЯВШИХ РАЗЛИЧНЫЕ ВИДЫ СЕЛЬСКОХОЗЯЙСТВЕННОЙ ДЕЯТЕЛЬНОСТИ В I ПОЛУГОДИИ 2016 ГОДА

(единиц)

	Всего	в том числе по видам деятельности									
		выращивание зерновых, технических и прочих сельскохозяйственных культур	овощеводство, декоративное садоводство и производство продукции питомников	выращивание фруктов, орехов, культур для производства напитков и пряностей	выращивание грибов	разведение крупного рогатого скота	разведение овец, коз, лошадей, ослов, мулов и лошаков	разведение свиней	разведение сельскохозяйственной птицы	разведение пчел	разведение водных пресмыкающихся и лягушек в водоемах
	1	2	3	4	5	6	7	8	9	10	11
Калужская область	76	57	8	3	1	39	16	5	8	1	1
Муниципальные районы	72	55	8	3	1	36	14	5	8	1	1
Бабынинский	-	-	-	...	-	-	-	-	-
Барятинский	-	-	-	-	-	-	-	-	-
Боровский	3	3	-	-	-	1	-	-	-	-	-
Дзержинский	12	8	4	2	1	4	2	2	3	1	-
Думиничский	3	3	-	-	-	1	-	-	-	-	-
Жиздринский	-	-	-	-	-	-	-
Жуковский	6	4	-	-	-	4	-	1	1	-	-
г. Киров и Кировский район	5	4	-	-	-	4	1	2	-	-	-
Износковский	-	-	-	-	...	-	-	-	-
Козельский	3	3	1	-	-	2	-	-	1	-	1
Куйбышевский	-	-	-	-	-	-	-	-	-	-	-
г. Людиново и Людиновский район	...	-	...	-	-	-	-	-	-	-	-
Малоярославецкий	4	3	-	-	-	2	-	-	1	-	-
Медынский	3	1	-	-	-	3	2	-	1	-	-
Мещовский	5	5	-	-	-	1	1	-	-	-	-
Мосальский	-	-	-	-	-	-	-	-	-
Перемышльский	-	-	-	-	-	-	-
Спас-Деменский	-	-	-	-	-	-	-
Сухиничский	3	3	-	-	-	1	-	-	-	-	-
Тарусский	5	3	1	-	-	1	2	-	1	-	-
Ульяновский	-	-	-	-	-	-	-	-	-
Ферзиковский	-	-	-	...	-	-	-	-	-
Хвостовичский	4	2	-	1	-	3	1	-	-	-	-
Юхновский	-	-	-	-	-	-	-
Городские округа	4	2	-	-	-	3	2	-	-	-	-
город Калуга	4	2	-	-	-	3	2	-	-	-	-
город Обнинск	-	-	-	-	-	-	-	-	-	-	-

5. УДЕЛЬНЫЙ ВЕС СЕЛЬСКОХОЗЯЙСТВЕННЫХ ОРГАНИЗАЦИЙ, НЕ ОТНОСЯЩИХСЯ К СУБЪЕКТАМ МАЛОГО ПРЕДПРИНИМАТЕЛЬСТВА, ОСУЩЕСТВЛЯВШИХ РАЗЛИЧНЫЕ ВИДЫ СЕЛЬСКОХОЗЯЙСТВЕННОЙ ДЕЯТЕЛЬНОСТИ В I ПОЛУГОДИИ 2016 ГОДА

(в процентах от общего числа сельскохозяйственных организаций, не относящихся к субъектам малого предпринимательства, осуществлявших сельскохозяйственную деятельность в I полугодии 2016 года)

	Выращивание зерновых, технических и прочих сельскохозяйственных культур	Овощеводство, декоративное садоводство и производство продукции питомников	Выращивание фруктов, орехов, культур для производства напитков и пряностей	Выращивание грибов	Разведение крупного рогатого скота	Разведение овец, коз, лошадей, ослов, мулов и лошаков	Разведение свиней	Разведение сельскохозяйственной птицы	Разведение пчел	Разведение водных пресмыкающихся и лягушек в водоемах	Предоставление услуг в области растениеводства и декоративного садоводства	Предоставление услуг в области животноводства, кроме ветеринарных услуг
	1	2	3	4	5	6	7	8	9	10	11	12
Калужская область	75,0	10,5	3,9	1,3	51,3	21,1	6,6	10,5	1,3	1,3	-	1,3
Муниципальные районы	76,4	11,1	4,2	1,4	50,0	19,4	6,9	11,1	1,4	1,4	-	-
Бабынинский	...	-	-	-	...	-	-	-	-	-	-	-
Барятинский	...	-	-	-	-	-	-	-	-	-	-	-
Боровский	100,0	-	-	-	33,3	-	-	-	-	-	-	-
Дзержинский	66,7	33,3	16,7	8,3	33,3	16,7	16,7	25,0	8,3	-	-	-
Думиничский	100,0	-	-	-	33,3	-	-	-	-	-	-	-
Жиздринский	...	-	-	-	-	-	-	-	-	-
Жуковский	66,7	-	-	-	66,7	-	16,7	16,7	-	-	-	-
г. Киров и Кировский район	80,0	-	-	-	80,0	20,0	40,0	-	-	-	-	-
Износковский	...	-	-	-	-	...	-	-	-	-	-	-
Козельский	100,0	33,3	-	-	66,7	-	-	33,3	-	33,3	-	-
Куйбышевский	-	-	-	-	-	-	-	-	-	-	-	-
г. Людиново и Людиновский район	-	...	-	-	-	-	-	-	-	-	-	-
Малоярославецкий	75,0	-	-	-	50,0	-	-	25,0	-	-	-	-
Медынский	33,3	-	-	-	100,0	66,7	-	33,3	-	-	-	-
Мещовский	100,0	-	-	-	20,0	20,0	-	-	-	-	-	-
Мосальский	...	-	-	-	-	-	-	-	-	-	-	-
Перемышльский	...	-	-	-	-	-	-	-	-	-
Спас-Деменский	...	-	-	-	-	-	-	-	-	-
Сухиничский	100,0	-	-	-	33,3	-	-	-	-	-	-	-
Тарусский	60,0	20,0	-	-	20,0	40,0	-	20,0	-	-	-	-
Ульяновский	...	-	-	-	-	-	-	-	-	-	-	-
Ферзиковский	...	-	-	-	...	-	-	-	-	-	-	-
Хвастовичский	50,0	-	25,0	-	75,0	25,0	-	-	-	-	-	-
Юхновский	...	-	-	-	-	-	-	-	-	-
Городские округа	50,0	-	-	-	75,0	50,0	-	-	-	-	-	25,0
город Калуга	50,0	-	-	-	75,0	50,0	-	-	-	-	-	25,0
город Обнинск	-	-	-	-	-	-	-	-	-	-	-	-

**6. ЧИСЛО МАЛЫХ СЕЛЬСКОХОЗЯЙСТВЕННЫХ ПРЕДПРИЯТИЙ,
ОСУЩЕСТВЛЯВШИХ РАЗЛИЧНЫЕ ВИДЫ СЕЛЬСКОХОЗЯЙСТВЕННОЙ ДЕЯТЕЛЬНОСТИ В I
ПОЛУГОДИИ 2016 ГОДА**

(единиц)

	Всего	в том числе по видам деятельности											
		выращивание зерновых, технических и прочих сельскохозяйственных культур	овощеводство, декоративное садоводство и производство продукции питомников	выращивание фруктов, орехов, культур для производства напитков и пряностей	разведение крупного рогатого скота	разведение овец, коз, лошадей, ослов, мулов и лошаков	разведение свиней	разведение сельскохозяйственной птицы	разведение пчел	разведение кроликов и пушных зверей в условиях фермы	разведение прочих животных	предоставление услуг в области растениеводства и декоративного садоводства	предоставление услуг в области животноводства, кроме ветеринарных услуг
	1	2	3	4	5	6	7	8	9	10	11	12	13
Калужская область	169	148	19	14	104	25	8	6	4	2	1	3	-
Муниципальные районы	167	146	17	14	104	25	8	6	4	2	1	3	-
Бабынинский	16	15	2	1	8	2	-	-	-	-	-	-	-
Барятинский	7	6	-	-	5	3	-	-	-	-	-	-	-
Боровский	9	7	3	-	4	-	1	-	-	-	-	-	-
Дзержинский	6	6	-	-	4	-	1	-	-	-	-	-	-
Думиничский	6	6	-	-	4	-	-	-	-	-	-	-	-
Жиздринский	6	6	-	1	3	3	-	-	-	-	-	-	-
Жуковский	4	4	-	-	4	-	-	-	-	-	-	-	-
г. Киров и Кировский район	4	3	-	-	2	-	1	-	-	-	-	-	-
Износковский	7	6	-	-	3	2	-	-	-	-	-	-	-
Козельский	5	5	1	1	3	-	-	-	-	-	-	-	-
Куйбышевский	4	4	-	1	2	-	-	-	-	-	-	-	-
г. Людиново и Людиновский район	3	3	1	1	1	1	-	-	-	-	-	-	-
Малоярославецкий	10	8	2	-	6	2	-	2	-	-	-	-	-
Медынский	6	6	2	1	4	1	1	3	2	1	-	-	-
Мещовский	11	8	-	5	6	1	1	-	1	-	-	-	-
Мосальский	9	7	2	1	7	2	1	-	-	-	-	2	-
Перемышльский	9	8	1	1	6	4	-	-	1	-	1	-	-
Спас-Деменский	4	3	-	-	2	-	-	-	-	-	-	-	-
Сухиничский	8	8	1	-	7	1	-	-	-	-	-	-	-
Тарусский	7	4	-	-	4	1	-	1	-	-	-	-	-
Ульяновский	-	-	-	-	-	-	-	-
Ферзиковский	7	6	-	-	5	-	1	-	-	1	-	-	-
Хвастовичский	8	7	-	-	8	1	-	-	-	-	-	-	-
Юхновский	9	9	2	1	5	-	-	-	-	-	-	1	-
Городские округа	-	-	-	-	-	-	-	-	-	-
город Калуга	-	-	-	-	-	-	-	-	-	-
город Обнинск	-	-	-	-	-	-	-	-	-	-	-	-	-

7. УДЕЛЬНЫЙ ВЕС МАЛЫХ СЕЛЬСКОХОЗЯЙСТВЕННЫХ ПРЕДПРИЯТИЙ, ОСУЩЕСТВЛЯВШИХ РАЗЛИЧНЫЕ ВИДЫ СЕЛЬСКОХОЗЯЙСТВЕННОЙ ДЕЯТЕЛЬНОСТИ В I ПОЛУГОДИИ 2016 ГОДА

(в процентах от общего числа малых сельскохозяйственных предприятий, осуществлявших сельскохозяйственную деятельность в I полугодии 2016 года)

	Выращивание зерновых, технических и прочих сельскохозяйственных культур	Овощеводство, декоративное садоводство и производство продукции питомников	Выращивание фруктов, орехов, культур для производства напитков и пряностей	Разведение крупного рогатого скота	Разведение овец, коз, лошадей, ослов, мулов и лошаков	Разведение свиней	Разведение сельскохозяйственной птицы	Разведение пчел	Разведение кроликов и пушных зверей в условиях фермы	Разведение прочих животных	Предоставление услуг в области растениеводства и декоративного садоводства	Предоставление услуг в области животноводства, кроме ветеринарных услуг
	1	2	3	5	6	7	8	9	10	13	14	15
Калужская область	87,6	11,2	8,3	61,5	14,8	4,7	3,6	2,4	1,2	0,6	1,8	-
Муниципальные районы	87,4	10,2	8,4	62,3	15,0	4,8	3,6	2,4	1,2	0,6	1,8	-
Бабынинский	93,8	12,5	6,3	50,0	12,5	-	-	-	-	-	-	-
Барятинский	85,7	-	-	71,4	42,9	-	-	-	-	-	-	-
Боровский	77,8	33,3	-	44,4	-	11,1	-	-	-	-	-	-
Дзержинский	100,0	-	-	66,7	-	16,7	-	-	-	-	-	-
Думиничский	100,0	-	-	66,7	-	-	-	-	-	-	-	-
Жиздринский	100,0	-	16,7	50,0	50,0	-	-	-	-	-	-	-
Жуковский	100,0	-	-	100,0	-	-	-	-	-	-	-	-
г. Киров и Кировский район	75,0	-	-	50,0	-	25,0	-	-	-	-	-	-
Износковский	85,7	-	-	42,9	28,6	-	-	-	-	-	-	-
Козельский	100,0	20,0	20,0	60,0	-	-	-	-	-	-	-	-
Куйбышевский	100,0	-	25,0	50,0	-	-	-	-	-	-	-	-
г. Людиново и Людиновский район	100,0	33,3	33,3	33,3	33,3	-	-	-	-	-	-	-
Малоярославецкий	80,0	20,0	-	60,0	20,0	-	20,0	-	-	-	-	-
Медынский	100,0	33,3	16,7	66,7	16,7	16,7	50,0	33,3	16,7	-	-	-
Мещовский	72,7	-	45,5	54,5	9,1	9,1	-	9,1	-	-	-	-
Мосальский	77,8	22,2	11,1	77,8	22,2	11,1	-	-	-	-	22,2	-
Перемышльский	88,9	11,1	11,1	66,7	44,4	-	-	11,1	-	11,1	-	-
Спас-Деменский	75,0	-	-	50,0	-	-	-	-	-	-	-	-
Сухиничский	100,0	12,5	-	87,5	12,5	-	-	-	-	-	-	-
Тарусский	57,1	-	-	57,1	14,3	-	14,3	-	-	-	-	-
Ульяновский	...	-	-	-	-	-	-	-	-
Ферзиковский	85,7	-	-	71,4	-	14,3	-	-	14,3	-	-	-
Хвастовичский	87,5	-	-	100,0	12,5	-	-	-	-	-	-	-
Юхновский	100,0	22,2	11,1	55,6	-	-	-	-	-	-	11,1	-
Городские округа	-	-	-	-	-	-	-	-	-	-
город Калуга	-	-	-	-	-	-	-	-	-	-
город Обнинск	-	-	-	-	-	-	-	-	-	-	-	-

8. ЧИСЛО КРЕСТЬЯНСКИХ (ФЕРМЕРСКИХ) ХОЗЯЙСТВ, ОСУЩЕСТВЛЯВШИХ РАЗЛИЧНЫЕ ВИДЫ СЕЛЬСКОХОЗЯЙСТВЕННОЙ ДЕЯТЕЛЬНОСТИ В I ПОЛУГОДИИ 2016 ГОДА

(единиц)

	Всего	в том числе по видам деятельности										
		выращивание зерновых, технических и прочих сельскохозяйственных культур	овощеводство, декоративное садоводство и производство продукции питомников	выращивание фруктов, орехов, культур для производства напитков и пряностей	разведение крупного рогатого скота	разведение овец, коз, лошадей, ослов, мулов и лошаков	разведение свиней	разведение сельскохозяйственной птицы	разведение пчел	разведение кроликов и пушных зверей в условиях фермы	предоставление услуг в области растениеводства и декоративного садоводства	предоставление услуг в области животноводства, кроме ветеринарных услуг
	1	2	3	4	5	6	7	8	9	10	11	12
Калужская область	452	313	66	5	210	96	46	81	45	11	6	1
Муниципальные районы	427	303	58	4	206	89	43	73	39	10	5	1
Бабынинский	28	21	8	-	10	9	2	2	1	-	1	-
Барятинский	9	3	-	-	6	1	-	3	-	-	-	-
Боровский	18	12	10	-	4	4	-	4	4	-	1	-
Дзержинский	24	16	-	-	11	3	1	2	4	-	-	-
Думиничский	20	19	2	-	6	1	4	2	-	-	-	-
Жиздринский	31	30	-	-	15	4	2	6	-	1	-	-
Жуковский	8	4	-	-	3	3	1	1	-	-	-	-
г. Киров и Кировский район	16	10	1	1	9	3	4	4	1	1	-	-
Износковский	15	9	-	-	7	3	1	2	4	1	-	-
Козельский	24	16	3	-	14	5	2	7	1	-	-	1
Куйбышевский	9	9	-	-	4	2	1	2	1	-	-	-
г. Людиново и Людиновский район	12	9	1	-	8	2	1	4	4	-	1	-
Малоярославецкий	22	16	8	-	10	6	4	5	3	2	-	-
Медынский	9	5	-	-	6	4	2	4	1	-	-	-
Мещовский	23	16	3	1	14	9	6	9	3	-	1	-
Мосальский	14	12	1	-	10	1	1	-	-	-	-	-
Перемышльский	44	35	9	2	16	9	1	7	3	-	1	-
Спас-Деменский	8	4	-	-	6	4	1	3	2	-	-	-
Сухиничский	13	8	2	-	6	3	4	-	2	-	-	-
Тарусский	18	10	3	-	6	3	2	1	2	-	-	-
Ульяновский	16	8	2	-	11	3	-	-	-	-	-	-
Ферзиковский	18	13	2	-	8	2	2	1	1	1	-	-
Хвостовичский	9	5	-	-	6	1	1	-	1	1	-	-
Юхновский	19	13	3	-	10	4	-	4	1	3	-	-
Городские округа	25	10	8	1	4	7	3	8	6	1	1	-
город Калуга	22	8	6	1	4	6	1	6	6	-	-	-
город Обнинск	3	2	2	-	-	1	2	2	-	1	1	-

9. УДЕЛЬНЫЙ ВЕС КРЕСТЬЯНСКИХ (ФЕРМЕРСКИХ) ХОЗЯЙСТВ, ОСУЩЕСТВЛЯВШИХ РАЗЛИЧНЫЕ ВИДЫ СЕЛЬСКОХОЗЯЙСТВЕННОЙ ДЕЯТЕЛЬНОСТИ В I ПОЛУГОДИИ 2016 ГОДА

(в процентах от общего числа крестьянских (фермерских) хозяйств, осуществлявших сельскохозяйственную деятельность в I полугодии 2016 года)

	Выращивание зерновых, технических и прочих сельскохозяйственных культур	Овощеводство, декоративное садоводство и производство продукции питомников	Выращивание фруктов, орехов, культур для производства напитков и пряностей	Разведение крупного рогатого скота	Разведение овец, коз, лошадей, ослов, мулов и лошаков	Разведение свиней	Разведение сельскохозяйственной птицы	Разведение пчел	Разведение кроликов и пушных зверей в условиях фермы	Предоставление услуг в области растениеводства и декоративного садоводства	Предоставление услуг в области животноводства, кроме ветеринарных услуг
	1	2	3	4	5	6	7	8	9	10	11
Калужская область	69,2	14,6	1,1	46,5	21,2	10,2	17,9	10,0	2,4	1,3	0,2
Муниципальные район	71,0	13,6	0,9	48,2	20,8	10,1	17,1	9,1	2,3	1,2	0,2
Бабынинский	75,0	28,6	-	35,7	32,1	7,1	7,1	3,6	-	3,6	-
Барятинский	33,3	-	-	66,7	11,1	-	33,3	-	-	-	-
Боровский	66,7	55,6	-	22,2	22,2	-	22,2	22,2	-	5,6	-
Дзержинский	66,7	-	-	45,8	12,5	4,2	8,3	16,7	-	-	-
Думиничский	95,0	10,0	-	30,0	5,0	20,0	10,0	-	-	-	-
Жиздринский	96,8	-	-	48,4	12,9	6,5	19,4	-	3,2	-	-
Жуковский	50,0	-	-	37,5	37,5	12,5	12,5	-	-	-	-
г. Киров и Кировский район	62,5	6,3	6,3	56,3	18,8	25,0	25,0	6,3	6,3	-	-
Износковский	60,0	-	-	46,7	20,0	6,7	13,3	26,7	6,7	-	-
Козельский	66,7	12,5	-	58,3	20,8	8,3	29,2	4,2	-	-	4,2
Куйбышевский	100,0	-	-	44,4	22,2	11,1	22,2	11,1	-	-	-
г. Людиново и Людиновский район	75,0	8,3	-	66,7	16,7	8,3	33,3	33,3	-	8,3	-
Малоярославецкий	72,7	36,4	-	45,5	27,3	18,2	22,7	13,6	9,1	-	-
Медынский	55,6	-	-	66,7	44,4	22,2	44,4	11,1	-	-	-
Мещовский	69,6	13,0	4,3	60,9	39,1	26,1	39,1	13,0	-	4,3	-
Мосальский	85,7	7,1	-	71,4	7,1	7,1	-	-	-	-	-
Перемышльский	79,5	20,5	4,5	36,4	20,5	2,3	15,9	6,8	-	2,3	-
Спас-Деменский	50,0	-	-	75,0	50,0	12,5	37,5	25,0	-	-	-
Сухиничский	61,5	15,4	-	46,2	23,1	30,8	-	15,4	-	-	-
Тарусский	55,6	16,7	-	33,3	16,7	11,1	5,6	11,1	-	-	-
Ульяновский	50,0	12,5	-	68,8	18,8	-	-	-	-	-	-
Ферзиковский	72,2	11,1	-	44,4	11,1	11,1	5,6	5,6	5,6	-	-
Хвастовичский	55,6	-	-	66,7	11,1	11,1	-	11,1	11,1	-	-
Юхновский	68,4	15,8	-	52,6	21,1	-	21,1	5,3	15,8	-	-
Городские округа	40,0	32,0	4,0	16,0	28,0	12,0	32,0	24,0	4,0	4,0	-
город Калуга	36,4	27,3	4,5	18,2	27,3	4,5	27,3	27,3	-	-	-
город Обнинск	66,7	66,7	-	-	33,3	66,7	66,7	-	33,3	33,3	-

10. ЧИСЛО ИНДИВИДУАЛЬНЫХ ПРЕДПРИНИМАТЕЛЕЙ, ОСУЩЕСТВЛЯВШИХ РАЗЛИЧНЫЕ ВИДЫ СЕЛЬСКОХОЗЯЙСТВЕННОЙ ДЕЯТЕЛЬНОСТИ В I ПОЛУГОДИИ 2016 ГОДА

(единиц)

	Всего	в том числе по видам деятельности										
		выращивание зерновых, технических и прочих сельскохозяйственных культур	овощеводство, декоративное садоводство и производство продукции питомников	выращивание фруктов, орехов, культур для производства напитков и пряностей	разведение крупного рогатого скота	разведение овец, коз, лошадей, ослов, мулов и лошаков	разведение свиней	разведение сельскохозяйственной птицы	разведение пчел	разведение кроликов и пушных зверей в условиях фермы	предоставление услуг в области растениеводства и декоративного садоводства	Предоставление услуг в области животноводства, кроме ветеринарных услуг
	1	2	3	4	6	7	8	9	10	11	15	16
Калужская область	56	24	14	1	24	13	14	16	9	5	1	1
Муниципальные районы	49	23	9	-	23	11	13	14	8	5	-	1
Бабынинский	-	-	-	-	-	-	-	-	-	-	-	-
Барятинский	...	-	-	-	-	-	-	-	...	-	-	-
Боровский	5	2	2	-	1	-	2	1	-	1	-	-
Дзержинский	-	-	...	-	-	-	-	-	-	-
Думиничский	-	-	-	-	-	-	-	-	-	-	-	-
Жиздринский	-	-	-	-	-	-	-	-	-	-	-	-
Жуковский	...	-	-	-	-	-	-	-	...	-	-	-
г. Киров и Кировский район	3	3	1	-	-	-	-	1	1	1	-	-
Износковский	...	-	-	-	-	...	-	...	-	-
Козельский	-	...	-	-	...	-	-
Куйбышевский	...	-	-	-	-	-	-	-	-	-
г. Людиново и Людиновский район	9	1	-	-	6	-	4	4	-	-	-	-
Малоярославецкий	...	-	-	-	-	...	-	-	-	-	-	...
Медынский	4	3	2	-	2	3	2	2	1	-	-	-
Мещовский	7	4	2	-	4	2	1	2	2	-	-	-
Мосальский	-	-	-	-	-	-	-	-	-	-
Перемышльский	...	-	-	-	-	-	-	-	-	-
Спас-Деменский	-	-	-	-	-	-	-	-	-	-	-	-
Сухиничский	-	-	-	...	-	-	-	-
Тарусский	-	-	-	-	-	-	-	-	-
Ульяновский	...	-	-	-	-	-	...	-	-	-
Ферзиковский	-	-	-	-	-	-	-	-	-	-	-	-
Хвастовичский	-	-	-	-	-	-	...	-	-	-
Юхновский	3	3	-	-	2	-	2	1	-	1	-	-
Городские округа	7	1	5	1	1	2	1	2	1	-	1	-
город Калуга	6	1	5	1	-	1	-	1	-	-	1	-
город Обнинск	...	-	-	-	-	-	-

11. УДЕЛЬНЫЙ ВЕС ИНДИВИДУАЛЬНЫХ ПРЕДПРИНИМАТЕЛЕЙ, ОСУЩЕСТВЛЯВШИХ РАЗЛИЧНЫЕ ВИДЫ СЕЛЬСКОХОЗЯЙСТВЕННОЙ ДЕЯТЕЛЬНОСТИ В I ПОЛУГОДИИ 2016 ГОДА

(в процентах от общего числа индивидуальных предпринимателей, осуществлявших сельскохозяйственную деятельность в I полугодии 2016 года)

	Выращивание зерновых, технических и прочих сельскохозяйственных культур	Овощеводство, декоративное садоводство и производство продукции питомников	Выращивание фруктов, орехов, культур для производства напитков и пряностей	Разведение крупного рогатого скота	Разведение овец, коз, лошадей, ослов, мулов и лошаков	Разведение свиней	Разведение сельскохозяйственной птицы	Разведение пчел	Разведение кроликов и пушных зверей в условиях фермы	Предоставление услуг в области растениеводства и декоративного садоводства	Предоставление услуг в области животноводства, кроме ветеринарных услуг
	1	2	3	4	5	6	7	8	9	10	11
Калужская область	42,9	25,0	1,8	42,9	23,2	25,0	28,6	16,1	8,9	1,8	1,8
Муниципальные районы	46,9	18,4	-	46,9	22,4	26,5	28,6	16,3	10,2	-	2,0
Бабынинский	-	-	-	-	-	-	-	-	-	-	-
Барятинский	-	-	-	-	-	-	-	...	-	-	-
Боровский	40,0	40,0	-	20,0	-	40,0	20,0	-	20,0	-	-
Дзержинский	...	-	-	...	-	-	-	-	-	-	-
Думиничский	-	-	-	-	-	-	-	-	-	-	-
Жиздринский	-	-	-	-	-	-	-	-	-	-	-
Жуковский	-	-	-	-	-	-	-	...	-	-	-
г. Киров и Кировский район	100,0	33,3	-	-	-	-	33,3	33,3	33,3	-	-
Износковский	-	-	-	-	...	-	...	-	-
Козельский	-	...	-	-	...	-	-
Куйбышевский	-	-	-	-	-	-	-	-	-
г. Людиново и Людиновский район	11,1	-	-	66,7	-	44,4	44,4	-	-	-	-
Малоярославецкий	-	-	-	-	...	-	-	-	-	-	...
Медынский	75,0	50,0	-	50,0	75,0	50,0	50,0	25,0	-	-	-
Мещовский	57,1	28,6	-	57,1	28,6	14,3	28,6	28,6	-	-	-
Мосальский	...	-	-	-	-	-	-	-	-	-	-
Перемышльский	-	-	-	-	-	-	-	-	-
Спас-Деменский	-	-	-	-	-	-	-	-	-	-	-
Сухиничский	...	-	-	-	...	-	-	-	-
Тарусский	-	-	-	-	-	-	-	-	-
Ульяновский	-	-	-	-	-	...	-	-	-
Ферзиковский	-	-	-	-	-	-	-	-	-	-	-
Хвастовичский	...	-	-	-	-	-	-	...	-	-	-
Юхновский	100,0	-	-	66,7	-	66,7	33,3	-	33,3	-	-
Городские округа	14,3	71,4	14,3	14,3	28,6	14,3	28,6	14,3	-	14,3	-
город Калуга	16,7	83,3	16,7	-	16,7	-	16,7	-	-	16,7	-
город Обнинск	-	-	-	-	-	-

**12. ЧИСЛО МАЛЫХ СЕЛЬСКОХОЗЯЙСТВЕННЫХ ПРЕДПРИЯТИЙ, ОСУЩЕСТВЛЯВШИХ РАЗЛИЧНЫЕ ВИДЫ
В I ПОЛУГОДИИ 2016**

(единиц)

	Всего	в том числе по видам деятельности			в процентах от общего числа малых сельскохозяйственных предприятий, осуществлявших несельскохозяйственную деятельность		
		воспроизводство рыбы и водных биоресурсов	предоставление туристических и экскурсионных услуг	другие виды несельскохозяйственной деятельности	воспроизводство рыбы и водных биоресурсов	предоставление туристических и экскурсионных услуг	другие виды несельскохозяйственной деятельности
	1	2	3	4	5	6	7
Калужская область	9	2	1	6	22,2	11,1	66,7
Муниципальные районы	9	2	1	6	22,2	11,1	66,7
Бабынинский	1	-	1	-	-	100,0	-
Барятинский	-	-	-	-	-	-	-
Боровский	-	-	-	-	-	-	-
Дзержинский	-	-	-	-	-	-	-
Думиничский	-	-	-	-	-	-	-
Жиздринский	-	-	-	-	-	-	-
Жуковский	-	-	-	-	-	-	-
г. Киров и Кировский район	-	-	-	-	-	-	-
Износковский	2	-	-	2	-	-	100,0
Козельский	-	-	-	-	-	-	-
Куйбышевский	-	-	-	-	-	-	-
г. Людиново и Людиновский район	2	-	-	2	-	-	100,0
Малоярославецкий	1	1	-	-	100,0	-	-
Медынский	-	-	-	-	-	-	-
Мещовский	1	-	-	1	-	-	100,0
Мосальский	-	-	-	-	-	-	-
Перемышльский	1	1	-	-	100,0	-	-
Спас-Деменский	-	-	-	-	-	-	-
Сухиничский	-	-	-	-	-	-	-
Тарусский	-	-	-	-	-	-	-
Ульяновский	-	-	-	-	-	-	-
Ферзиковский	-	-	-	-	-	-	-
Хвастовичский	1	-	-	1	-	-	100,0
Юхновский	-	-	-	-	-	-	-
Городские округа	-	-	-	-	-	-	-
город Калуга	-	-	-	-	-	-	-
город Обнинск	-	-	-	-	-	-	-

13. ЧИСЛО КРЕСТЬЯНСКИХ (ФЕРМЕРСКИХ) ХОЗЯЙСТВ, ОСУЩЕСТВЛЯВШИХ РАЗЛИЧНЫЕ ВИДЫ НЕСЕЛЬСКОХОЗЯЙСТВЕННОЙ ДЕЯТЕЛЬНОСТИ В I ПОЛУГОДИИ 2016 ГОДА

(единиц)

	Всего	в том числе по видам деятельности			в процентах от общего числа крестьянских (фермерских) хозяйств,		
		воспроизводство рыбы и водных биоресурсов	предоставление туристических и экскурсионных услуг	другие виды несельскохозяйственной деятельности	воспроизводство рыбы и водных биоресурсов	предоставление туристических и экскурсионных услуг	другие виды несельскохозяйственной деятельности
	1	2	3	4	5	6	7
Калужская область	5	3	4	1	60,0	80,0	20,0
Муниципальные районы	5	3	4	1	60,0	80,0	20,0
Бабынинский	-	-	-	-	-	-	-
Барятинский	-	-	-	-	-	-	-
Боровский	-	-	-	-	-	-	-
Дзержинский	-	-	-	-	-	-	-
Думиничский	-	-	-	-	-	-	-
Жиздринский	-	-	-	-	-	-	-
Жуковский	-	-	-	-	-	-	-
г. Киров и Кировский район	1	-	-	1	-	-	100,0
Износковский	-	-	-	-	-	-	-
Козельский	2	1	2	-	50,0	100,0	-
Куйбышевский	-	-	-	-	-	-	-
г. Людиново и Людиновский район	-	-	-	-	-	-	-
Малоярославецкий	-	-	-	-	-	-	-
Медынский	-	-	-	-	-	-	-
Мещовский	-	-	-	-	-	-	-
Мосальский	-	-	-	-	-	-	-
Перемышльский	-	-	-	-	-	-	-
Спас-Деменский	-	-	-	-	-	-	-
Сухиничский	-	-	-	-	-	-	-
Тарусский	-	-	-	-	-	-	-
Ульяновский	-	-	-	-	-	-	-
Ферзиковский	1	1	1	-	100,0	100,0	-
Хвостовичский	-	-	-	-	-	-	-
Юхновский	1	1	1	-	100,0	100,0	-
Городские округа	-	-	-	-	-	-	-
город Калуга	-	-	-	-	-	-	-
город Обнинск	-	-	-	-	-	-	-

14. ЧИСЛО ИНДИВИДУАЛЬНЫХ ПРЕДПРИНИМАТЕЛЕЙ, ОСУЩЕСТВЛЯВШИХ РАЗЛИЧНЫЕ ВИДЫ НЕСЕЛЬСКОХОЗЯЙСТВЕННОЙ ДЕЯТЕЛЬНОСТИ В I ПОЛУГОДИИ 2016 ГОДА

(единиц)

	Всего	в том числе по видам деятельности			в процентах от общего числа индивидуальных предпринимателей, осуществлявших несельскохозяйственную деятельность		
		воспроизводство рыбы и водных биоресурсов	предоставление туристических и экскурсионных услуг	другие виды несельскохозяйственной деятельности	воспроизводство рыбы и водных биоресурсов	предоставление туристических и экскурсионных услуг	другие виды несельскохозяйственной деятельности
	1	2	3	4	5	6	7
Калужская область	3	-	1	2	-	33,3	66,7
Муниципальные районы	3	-	1	2	-	33,3	66,7
Бабынинский	-	-	-	-	-	-	-
Барятинский	-	-	-	-	-	-	-
Боровский	-	-	-	-	-	-	-
Дзержинский	-	-	-	-	-	-	-
Думиничский	-	-	-	-	-	-	-
Жиздринский	-	-	-	-	-	-	-
Жуковский	-	-	-	-	-	-	-
г. Киров и Кировский район	-	-	-	-	-	-	-
Износковский	1	-	1	-	-	100,0	-
Козельский	-	-	-	-	-	-	-
Куйбышевский	-	-	-	-	-	-	-
г. Людиново и Людиновский район	2	-	-	2	-	-	100,0
Малоярославецкий	-	-	-	-	-	-	-
Медынский	-	-	-	-	-	-	-
Мещовский	-	-	-	-	-	-	-
Мосальский	-	-	-	-	-	-	-
Перемышльский	-	-	-	-	-	-	-
Спас-Деменский	-	-	-	-	-	-	-
Сухиничский	-	-	-	-	-	-	-
Тарусский	-	-	-	-	-	-	-
Ульяновский	-	-	-	-	-	-	-
Ферзиковский	-	-	-	-	-	-	-
Хвастовичский	-	-	-	-	-	-	-
Юхновский	-	-	-	-	-	-	-
Городские округа	-	-	-	-	-	-	-
город Калуга	-	-	-	-	-	-	-
город Обнинск	-	-	-	-	-	-	-

15. ЧИСЛО ЛИЧНЫХ ПОДСОБНЫХ И ДРУГИХ ИНДИВИДУАЛЬНЫХ ХОЗЯЙСТВ ГРАЖДАН

(на 1 июля 2016 года; единиц)

	Личные подсобные и другие индивидуальные хозяйства граждан				в том числе							
	всего	в том числе хозяйства			всего	хозяйства граждан в сельских поселениях из них хозяйства			хозяйства граждан в городских округах и городских поселениях из них хозяйства			
		личные подсобные	граждан, имеющих земельные участки для индивидуального жилищного строительства ¹⁾	граждан, имеющих земельные участки (садовые, огородные, дачные и другие), не входящих в объединения и граждан, не имеющих земли, но имеющих сельскохозяйственных животных		личные подсобные	граждан, имеющих земельные участки для индивидуального жилищного строительства ¹⁾	граждан, имеющих земельные участки (садовые, огородные, дачные и другие), не входящих в объединения и граждан, не имеющих земли, но имеющих сельскохозяйственных животных	всего	личные подсобные	граждан, имеющих земельные участки для индивидуального жилищного строительства ¹⁾	граждан, имеющих земельные участки (садовые, огородные, дачные и другие), не входящих в объединения и граждан, не имеющих земли, но имеющих сельскохозяйственных животных
1	2	3	4	6	7	8	9	11	12	13	14	
Калужская область	252512	214635	32672	5205	178825	176119	2618	88	73687	38516	30054	5117
Муниципальные районы	232801	201149	26447	5205	178825	176119	2618	88	53976	25030	23829	5117
Бабынинский	7556	7536	15	5	6665	6655	5	5	891	881	10	-
Барятинский	4682	4682	-	-	4682	4682	-	-	-	-	-	-
Боровский	16011	14738	937	336	10275	10230	42	3	5736	4508	895	333
Дзержинский	20225	17981	181	2063	13404	13393	-	11	6821	4588	181	2052
Думиничский	6139	4879	1260	-	4475	4203	272	-	1664	676	988	-
Жиздринский	5898	4459	1433	6	3969	3969	-	-	1929	490	1433	6
Жуковский	19403	18924	438	41	16694	16650	14	30	2709	2274	424	11
г. Киров и Кировский район	11059	6041	4543	475	5287	5287	-	-	5772	754	4543	475
Износковский	6618	6618	-	-	6618	6618	-	-	-	-	-	-
Козельский	11366	9462	1148	756	8687	8566	121	-	2679	896	1027	756
Куйбышевский	4386	4367	14	5	4386	4367	14	5	-	-	-	-
г. Людиново и Людиновский район	10072	4592	4968	512	4598	4423	175	-	5474	169	4793	512
Малоярославецкий	27110	23114	3976	20	22741	22431	290	20	4369	683	3686	-
Медынский	7903	7743	160	-	6036	5881	155	-	1867	1862	5	-
Мещовский	6420	5288	971	161	3752	3752	-	-	2668	1536	971	161
Мосальский	5778	5753	25	-	4346	4331	15	-	1432	1422	10	-
Перемышльский	9974	9924	42	8	9974	9924	42	8	-	-	-	-
Спас-Деменский	5184	5108	76	-	3203	3203	-	-	1981	1905	76	-
Сухиничский	9141	6342	1994	805	5109	5104	4	1	4032	1238	1990	804
Тарусский	8362	6525	1837	-	6098	6092	6	-	2264	433	1831	-
Ульяновский	4480	4480	-	-	4480	4480	-	-	-	-	-	-
Ферзиковский	13138	11685	1451	2	13138	11685	1451	2	-	-	-	-
Хвостовичский	5068	5060	8	-	5068	5060	8	-	-	-	-	-
Юхновский	6828	5848	970	10	5140	5133	4	3	1688	715	966	7
Городские округа	19711	13486	6225	-	-	-	-	-	19711	13486	6225	-
город Калуга	18521	12887	5634	-	-	-	-	-	18521	12887	5634	-
город Обнинск	1190	599	591	-	-	-	-	-	1190	599	591	-

¹⁾ Хозяйства граждан, имеющие земельные участки площадью 4 и более соток и занимающиеся сельскохозяйственным производством.

**16. ЧИСЛО ЛИЧНЫХ ПОДСОБНЫХ И ДРУГИХ ИНДИВИДУАЛЬНЫХ ХОЗЯЙСТВ ГРАЖДАН, ПРОИЗВОДИВШИХ СЕЛЬСКОХОЗЯЙСТВЕННУЮ ПРОДУКЦИЮ
В I ПОЛУГОДИИ 2016 ГОДА**

(на 1 июля 2016 года; единиц)

	Личные подсобные и другие индивидуальные хозяйства граждан				в том числе							
	всего	в том числе хозяйства			всего	хозяйства граждан в сельских поселениях			хозяйства граждан в городских округах и городских поселениях			
		личные подсобные	граждан, имеющих земельные участки для индивидуального жилищного строительства ¹⁾	граждан, имеющих земельные участки (садовые, огородные, дачные и другие), не входящих в объединения и граждан, не имеющих земли, но имеющих сельскохозяйственных животных		личные подсобные	граждан, имеющих земельные участки для индивидуального жилищного строительства ¹⁾	граждан, имеющих земельные участки (садовые, огородные, дачные и другие), не входящих в объединения и граждан, не имеющих земли, но имеющих сельскохозяйственных животных	всего	личные подсобные	граждан, имеющих земельные участки для индивидуального жилищного строительства ¹⁾	граждан, имеющих земельные участки (садовые, огородные, дачные и другие), не входящих в объединения и граждан, не имеющих земли, но имеющих сельскохозяйственных животных
1	2	3	4	6	7	8	9	11	12	13	14	
Калужская область	182076	151537	26540	3999	123222	121396	1756	70	58854	30141	24784	3929
Муниципальные районы	167953	141822	22132	3999	123222	121396	1756	70	44731	20426	20376	3929
Бабынинский	4619	4614	3	2	4045	4040	3	2	574	574	-	-
Барятинский	2887	2887	-	-	2887	2887	-	-	-	-	-	-
Боровский	13464	12245	904	315	7964	7922	39	3	5500	4323	865	312
Дзержинский	14801	12927	161	1713	8781	8771	-	10	6020	4156	161	1703
Думиничский	3470	2520	950	-	2291	2103	188	-	1179	417	762	-
Жиздринский	3434	2095	1334	5	1681	1681	-	-	1753	414	1334	5
Жуковский	15954	15573	345	36	14034	14004	5	25	1920	1569	340	11
г. Киров и Кировский район	7835	3525	3984	326	2977	2977	-	-	4858	548	3984	326
Износковский	4572	4572	-	-	4572	4572	-	-	-	-	-	-
Козельский	8792	7245	896	651	6591	6503	88	-	2201	742	808	651
Куйбышевский	2490	2472	14	4	2490	2472	14	4	-	-	-	-
г. Людиново и Людиновский район	6117	1651	4094	372	1590	1578	12	-	4527	73	4082	372
Малоярославецкий	22159	18664	3480	15	18342	18070	257	15	3817	594	3223	-
Медынский	6361	6238	123	-	4779	4661	118	-	1582	1577	5	-
Мещовский	4957	3931	933	93	2621	2621	-	-	2336	1310	933	93
Мосальский	3281	3272	9	-	2086	2077	9	-	1195	1195	-	-
Перемышльский	7658	7624	27	7	7658	7624	27	7	-	-	-	-
Спас-Деменский	3293	3231	62	-	1694	1694	-	-	1599	1537	62	-
Сухиничский	5558	3664	1439	455	3081	3076	4	1	2477	588	1435	454
Тарусский	5907	4316	1591	-	4022	4019	3	-	1885	297	1588	-
Ульяновский	3119	3119	-	-	3119	3119	-	-	-	-	-	-
Ферзиковский	8929	7947	980	2	8929	7947	980	2	-	-	-	-
Хвастовичский	3268	3261	7	-	3268	3261	7	-	-	-	-	-
Юхновский	5028	4229	796	3	3720	3717	2	1	1308	512	794	2
Городские округа	14123	9715	4408	-	-	-	-	-	14123	9715	4408	-
город Калуга	13203	9151	4052	-	-	-	-	-	13203	9151	4052	-
город Обнинск	920	564	356	-	-	-	-	-	920	564	356	-

¹⁾ Хозяйства граждан, имеющие земельные участки площадью 4 и более соток и занимающиеся сельскохозяйственным производством.

17. УДЕЛЬНЫЙ ВЕС ЛИЧНЫХ ПОДСОБНЫХ И ДРУГИХ ИНДИВИДУАЛЬНЫХ ХОЗЯЙСТВ ГРАЖДАН, ПРОИЗВОДИВШИХ СЕЛЬСКОХОЗЯЙСТВЕННУЮ ПРОДУКЦИЮ В I ПОЛУГОДИИ 2016 ГОДА

(в процентах от общего числа хозяйств соответствующей категории)

	Личные подсобные и другие индивидуальные хозяйства граждан				в том числе							
	всего	в том числе хозяйства			хозяйства граждан в сельских поселениях				хозяйства граждан в городских округах и городских поселениях			
		личные подсобные	граждан, имеющих земельные участки для индивидуального жилищного строительства ¹⁾	граждан, имеющих земельные участки (садовые, огородные, дачные и другие), не входящих в объединения и граждан, не имеющих земли, но имеющих сельскохозяйственных животных	всего	личные подсобные	граждан, имеющих земельные участки для индивидуального жилищного строительства ¹⁾	граждан, имеющих земельные участки (садовые, огородные, дачные и другие), не входящих в объединения и граждан, не имеющих земли, но имеющих сельскохозяйственных животных	всего	личные подсобные	граждан, имеющих земельные участки для индивидуального жилищного строительства ¹⁾	граждан, имеющих земельные участки (садовые, огородные, дачные и другие), не входящих в объединения и граждан, не имеющих земли, но имеющих сельскохозяйственных животных
1	2	3	4	6	7	8	9	11	12	13	14	
Калужская область	72,1	70,6	81,2	76,8	68,9	68,9	67,1	79,5	79,9	78,3	82,5	76,8
Муниципальные районы	72,1	70,5	83,7	76,8	68,9	68,9	67,1	79,5	82,9	81,6	85,5	76,8
Бабынинский	61,1	61,2	20,0	40,0	60,7	60,7	60,0	40,0	64,4	65,2	-	-
Барятинский	61,7	61,7	-	-	61,7	61,7	-	-	-	-	-	-
Боровский	84,1	83,1	96,5	93,8	77,5	77,4	92,9	100,0	95,9	95,9	96,6	93,7
Дзержинский	73,2	71,9	89,0	83,0	65,5	65,5	-	90,9	88,3	90,6	89,0	83,0
Думиничский	56,5	51,6	75,4	-	51,2	50,0	69,1	-	70,9	61,7	77,1	-
Жиздринский	58,2	47,0	93,1	83,3	42,4	42,4	-	-	90,9	84,5	93,1	83,3
Жуковский	82,2	82,3	78,8	87,8	84,1	84,1	35,7	83,3	70,9	69,0	80,2	100,0
г. Киров и Кировский район	70,8	58,4	87,7	68,6	56,3	56,3	-	-	84,2	72,7	87,7	68,6
Износковский	69,1	69,1	-	-	69,1	69,1	-	-	-	-	-	-
Козельский	77,4	76,6	78,0	86,1	75,9	75,9	72,7	-	82,2	82,8	78,7	86,1
Куйбышевский	56,8	56,6	100,0	80,0	56,8	56,6	100,0	80,0	-	-	-	-
г. Людиново и Людиновский район	60,7	36,0	82,4	72,7	34,6	35,7	6,9	-	82,7	43,2	85,2	72,7
Малоярославецкий	81,7	80,7	87,5	75,0	80,7	80,6	88,6	75,0	87,4	87,0	87,4	-
Медынский	80,5	80,6	76,9	-	79,2	79,3	76,1	-	84,7	84,7	100,0	-
Мещовский	77,2	74,3	96,1	57,8	69,9	69,9	-	-	87,6	85,3	96,1	57,8
Мосальский	56,8	56,9	36,0	-	48,0	48,0	60,0	-	83,4	84,0	-	-
Перемышльский	76,8	76,8	64,3	87,5	76,8	76,8	64,3	87,5	-	-	-	-
Спас-Деменский	63,5	63,3	81,6	-	52,9	52,9	-	-	80,7	80,7	81,6	-
Сухиничский	60,8	57,8	72,2	56,5	60,3	60,3	100,0	-	61,4	47,5	72,1	56,5
Тарусский	70,6	66,1	86,6	-	66,0	66,0	50,0	-	83,3	68,6	86,7	-
Ульяновский	69,6	69,6	-	-	69,6	69,6	-	-	-	-	-	-
Ферзиковский	68,0	68,0	67,5	100,0	68,0	68,0	67,5	100,0	-	-	-	-
Хвастовичский	64,5	64,4	87,5	-	64,5	64,4	87,5	-	-	-	-	-
Юхновский	73,6	72,3	82,1	30,0	72,4	72,4	50,0	33,3	77,5	71,6	82,2	28,6
Городские округа	71,7	72,0	70,8	-	-	-	-	-	71,7	72,0	70,8	-
город Калуга	71,3	71,0	71,9	-	-	-	-	-	71,3	71,0	71,9	-
город Обнинск	77,3	94,2	60,2	-	-	-	-	-	77,3	94,2	60,2	-

¹⁾ Хозяйства граждан, имеющие земельные участки площадью 4 и более соток и занимающиеся сельскохозяйственным производством.

18. ЧИСЛО ЛИЧНЫХ ПОДСОБНЫХ И ДРУГИХ ИНДИВИДУАЛЬНЫХ ХОЗЯЙСТВ ГРАЖДАН С ЗАБРОШЕННЫМИ ЗЕМЕЛЬНЫМИ УЧАСТКАМИ (ПУСТУЮЩИМИ ДОМАМИ)

(на 1 июля 2016 года; единиц)

	Личные подсобные и другие индивидуальные хозяйства граждан			в том числе					
				хозяйства граждан в сельских поселениях			хозяйства граждан в городских округах и городских поселениях		
	всего	в том числе хозяйства		всего	из них хозяйства		всего	из них хозяйства	
		личные подсобные	граждан, имеющих земельные участки (садовые, огородные, дачные и другие), не входящих в объединения		личные подсобные	граждан, имеющих земельные участки (садовые, огородные, дачные и другие), не входящих в объединения		личные подсобные	граждан, имеющих земельные участки (садовые, огородные, дачные и другие), не входящих в объединения
1	2	3	4	5	6	7	8	9	
Калужская область	34592	33425	318	32504	32182	12	2088	1243	306
Муниципальные районы	34529	33388	318	32504	32182	12	2025	1206	306
Бабынинский	2457	2443	3	2181	2177	3	276	266	-
Барятинский	1434	1434	-	1434	1434	-	-	-	-
Боровский	289	288	-	287	287	-	2	1	-
Дзержинский	2578	2492	71	2338	2337	1	240	155	70
Думиничский	2172	1975	-	1892	1829	-	280	146	-
Жиздринский	1913	1883	1	1872	1872	-	41	11	1
Жуковский	209	209	-	204	204	-	5	5	-
г. Киров и Кировский район	2462	2195	105	2153	2153	-	309	42	105
Износковский	512	512	-	512	512	-	-	-	-
Козельский	1428	1405	1	1416	1397	-	12	8	1
Куйбышевский	129	129	-	129	129	-	-	-	-
г. Людиново и Людиновский район	3145	2908	36	2994	2832	-	151	76	36
Малоярославецкий	3315	3285	5	3315	3285	5	-	-	-
Медынский	1151	1125	-	1033	1007	-	118	118	-
Мещовский	512	484	21	380	380	-	132	104	21
Мосальский	1771	1771	-	1771	1771	-	-	-	-
Перемышльский	793	787	1	793	787	1	-	-	-
Спас-Деменский	1462	1462	-	1460	1460	-	2	2	-
Сухиничский	2184	2007	72	1805	1805	-	379	202	72
Тарусский	1612	1602	-	1534	1532	-	78	70	-
Ульяновский	490	490	-	490	490	-	-	-	-
Ферзиковский	134	128	-	134	128	-	-	-	-
Хвастовичский	1412	1412	-	1412	1412	-	-	-	-
Юхновский	965	962	2	965	962	2	-	-	-
Городские округа	63	37	-	-	-	-	63	37	-
город Калуга	63	37	-	-	-	-	63	37	-
город Обнинск	-	-	-	-	-	-	-	-	-



**19. УДЕЛЬНЫЙ ВЕС ЛИЧНЫХ ПОДСОБНЫХ И ДРУГИХ ИНДИВИДУАЛЬНЫХ ХОЗЯЙСТВ ГРАЖДАН
С ЗАБРОШЕННЫМИ ЗЕМЕЛЬНЫМИ УЧАСТКАМИ (ПУСТУЮЩИМИ ДОМАМИ)**

(на 1 июля 2016 года; в процентах от общего числа хозяйств соответствующей категории)

	Личные подсобные и другие индивидуальные хозяйства граждан			в том числе					
	всего	в том числе хозяйства		хозяйства граждан в сельских поселениях			хозяйства граждан в городских округах и городских поселениях		
		личные подсобные	граждан, имеющих земельные участки (садовые, огородные, дачные и другие), не входящих в объединения	всего	из них хозяйства		всего	из них хозяйства	
					личные подсобные	граждан, имеющих земельные участки (садовые, огородные, дачные и другие), не входящих в объединения		личные подсобные	граждан, имеющих земельные участки (садовые, огородные, дачные и другие), не входящих в объединения
1	2	3	4	5	6	7	8	9	
Калужская область	13,7	15,6	6,1	18,2	18,3	13,8	2,8	3,2	6,0
Муниципальные районы	14,8	16,6	6,1	18,2	18,3	13,8	3,8	4,8	6,0
Бабынинский	32,5	32,4	...	32,7	32,7	...	31,0	30,2	-
Барятинский	30,6	30,6	-	30,6	30,6	-	-	-	-
Боровский	1,8	2,0	-	2,8	2,8	-	0,0	0,0	-
Дзержинский	12,7	13,9	3,4	17,4	17,4	9,1	3,5	3,4	3,4
Думиничский	35,4	40,5	-	42,3	43,5	-	16,8	21,6	-
Жиздринский	32,4	42,2	16,7	47,2	47,2	-	2,1	2,2	16,7
Жуковский	1,1	1,1	-	1,2	1,2	-	0,2	0,2	-
г. Киров и Кировский район	22,3	36,3	22,1	40,7	40,7	-	5,4	5,6	22,1
Износковский	7,7	7,7	-	7,7	7,7	-	-	-	-
Козельский	12,6	14,8	0,1	16,3	16,3	-	0,4	0,9	0,1
Куйбышевский	2,9	3,0	-	2,9	3,0	-	-	-	-
г. Людиново и Людиновский район	31,2	63,3	7,0	65,1	64,0	-	2,8	45,0	7,0
Малоярославецкий	12,2	14,2	25,0	14,6	14,6	25,0	-	-	-
Медынский	14,6	14,5	-	17,1	17,1	-	6,3	6,3	-
Мещовский	8,0	9,2	13,1	10,1	10,1	-	4,9	6,8	13,1
Мосальский	30,7	30,8	-	40,8	40,9	-	-	-	-
Перемышльский	8,0	7,9	12,5	8,0	7,9	12,5	-	-	-
Спас-Деменский	28,2	28,6	-	45,6	45,6	-	0,1	0,1	-
Сухиничский	23,9	31,6	9,0	35,3	35,4	-	9,4	16,3	9,0
Тарусский	19,3	24,6	-	25,2	25,1	-	3,4	16,2	-
Ульяновский	10,9	10,9	-	10,9	10,9	-	-	-	-
Ферзиковский	1,0	1,1	-	1,0	1,1	-	-	-	-
Хвастовичский	27,9	27,9	-	27,9	27,9	-	-	-	-
Юхновский	14,1	16,5	20,0	18,8	18,7	66,7	-	-	-
Городские округа	0,3	0,3	-	-	-	-	0,3	0,3	-
город Калуга	0,3	0,3	-	-	-	-	0,3	0,3	-
город Обнинск	-	-	-	-	-	-	-	-	-

20. РАСПРЕДЕЛЕНИЕ ЛИЧНЫХ ПОДСОБНЫХ ХОЗЯЙСТВ ПО ЦЕЛИ ПРОИЗВОДСТВА СЕЛЬСКОХОЗЯЙСТВЕННОЙ ПРОДУКЦИИ

(на 1 июля 2016г.; единиц)

	Распределение личных подсобных хозяйств по цели производства			в процентах от общего числа хозяйств, производивших сельскохозяйственную продукцию в I полугодии 2016 года		
	самообеспечение продовольствием	дополнительный источник денежных средств	основной источник денежных средств	самообеспечение продовольствием	дополнительный источник денежных средств	основной источник денежных средств
	1	2	3	4	5	6
Калужская область	150913	4463	69	99,6	2,9	0,0
Муниципальные районы	141269	4014	59	99,6	2,8	0,0
Бабынинский	4604	98	3	99,8	2,1	0,1
Барятинский	2882	289	-	99,8	10,0	-
Боровский	12199	100	-	99,6	0,8	-
Дзержинский	12901	125	4	99,8	1,0	0,0
Думиничский	2519	5	-	100,0	0,2	-
Жиздринский	2082	53	-	99,4	2,5	-
Жуковский	15559	46	-	99,9	0,3	-
г. Киров и Кировский район	3513	564	2	99,7	16,0	0,1
Износковский	4568	24	2	99,9	0,5	0,0
Козельский	7238	439	6	99,9	6,1	0,1
Куйбышевский	2461	32	5	99,6	1,3	0,2
г. Людиново и Людиновский район	1630	45	1	98,7	2,7	0,1
Малоярославецкий	18489	226	2	99,1	1,2	0,0
Медьнский	6229	31	-	99,9	0,5	-
Мещовский	3922	343	-	99,8	8,7	-
Мосальский	3252	144	-	99,4	4,4	-
Перемышльский	7543	279	11	98,9	3,7	0,1
Спас-Деменский	3219	74	-	99,6	2,3	-
Сухиничский	3644	204	13	99,5	5,6	0,4
Тарусский	4309	33	1	99,8	0,8	0,0
Ульяновский	3119	39	2	100,0	1,3	0,1
Ферзиковский	7913	132	6	99,6	1,7	0,1
Хвастовичский	3259	660	-	99,9	20,2	-
Юхновский	4215	29	1	99,7	0,7	0,0
Городские округа	9644	449	10	99,3	4,6	0,1
город Калуга	9080	449	10	99,2	4,9	0,1
город Обнинск	564	-	-	100,0	-	-

21. РАСПРЕДЕЛЕНИЕ ЛИЧНЫХ ПОДСОБНЫХ И ДРУГИХ ИНДИВИДУАЛЬНЫХ ХОЗЯЙСТВ ГРАЖДАН ПО ЦЕЛИ ПРОИЗВОДСТВА СЕЛЬСКОХОЗЯЙСТВЕННОЙ ПРОДУКЦИИ

(на 1 июля 2016г.; единиц)

	Распределение личных подсобных и других индивидуальных хозяйств граждан по цели производства			в процентах от общего числа хозяйств, производивших сельскохозяйственную продукцию в I полугодии 2016 года		
	самообеспечение продовольствием	дополнительный источник денежных средств	основной источник денежных средств	самообеспечение продовольствием	дополнительный источник денежных средств	основной источник денежных средств
	1	2	3	4	5	6
Калужская область	181397	4760	74	99,6	2,6	0,0
Муниципальные районы	167350	4300	64	99,6	2,6	0,0
Бабынинский	4609	99	3	99,8	2,1	0,1
Барятинский	2882	289	-	99,8	10,0	-
Боровский	13413	105	-	99,6	0,8	-
Дзержинский	14775	125	4	99,8	0,8	0,0
Думиничский	3469	6	-	100,0	0,2	-
Жиздринский	3421	53	-	99,6	1,5	-
Жуковский	15940	46	-	99,9	0,3	-
г. Киров и Кировский район	7802	700	7	99,6	8,9	0,1
Износковский	4568	24	2	99,9	0,5	0,0
Козельский	8785	473	6	99,9	5,4	0,1
Куйбышевский	2479	32	5	99,6	1,3	0,2
г. Людиново и Людиновский район	6091	81	1	99,6	1,3	0,0
Малоярославецкий	21984	226	2	99,2	1,0	0,0
Медынский	6352	31	-	99,9	0,5	-
Мещовский	4934	385	-	99,5	7,8	-
Мосальский	3261	144	-	99,4	4,4	-
Перемышльский	7577	279	11	98,9	3,6	0,1
Спас-Деменский	3281	74	-	99,6	2,2	-
Сухиничский	5533	227	13	99,6	4,1	0,2
Тарусский	5900	33	1	99,9	0,6	0,0
Ульяновский	3119	39	2	100,0	1,3	0,1
Ферзиковский	8895	140	6	99,6	2,1	0,1
Хвастовичский	3266	660	-	99,9	20,2	-
Юхновский	5014	29	1	99,7	0,6	0,0
Городские округа	14047	460	10	99,5	3,3	0,1
город Калуга	13127	460	10	99,4	3,5	0,1
город Обнинск	920	-	-	100,0	-	-

22. ЧИСЛО НЕКОММЕРЧЕСКИХ ОБЪЕДИНЕНИЙ ГРАЖДАН

(на 1 июля 2016 года; единиц)

	Некоммерческие объединения граждан	в том числе		
		садоводческие	огороднические	дачные
	1	2	3	4
Калужская область	1190	1002	85	103
Муниципальные районы	923	742	83	98
Бабынинский	33	33	-	-
Барятинский	-	-	-	-
Боровский	187	176	1	10
Дзержинский	57	33	8	16
Думиничский	2	-	-	2
Жиздринский	-	-	-	-
Жуковский	182	121	55	6
г. Киров и Кировский район	2	2	-	-
Износковский	9	8	-	1
Козельский	19	18	-	1
Куйбышевский	-	-	-	-
г. Людиново и Людиновский район	41	41	-	-
Малоярославецкий	171	148	-	23
Медынский	37	23	7	7
Мещовский	-	-	-	-
Мосальский	1	-	1	-
Перемышльский	65	64	-	1
Спас-Деменский	-	-	-	-
Сухиничский	5	5	-	-
Тарусский	53	37	-	16
Ульяновский	-	-	-	-
Ферзиковский	48	23	10	15
Хвастовичский	-	-	-	-
Юхновский	11	10	1	-
Городские округа	267	260	2	5
город Калуга	231	224	2	5
город Обнинск	36	36	-	-

23. ЧИСЛО НЕКОММЕРЧЕСКИХ ОБЪЕДИНЕНИЙ ГРАЖДАН, ОСУЩЕСТВЛЯВШИХ СЕЛЬСКОХОЗЯЙСТВЕННУЮ ДЕЯТЕЛЬНОСТЬ В I ПОЛУГОДИИ 2016 ГОДА

(единиц)

	Некоммерческие объединения граждан	в том числе		
		садоводческие	огороднические	дачные
	1	2	3	4
Калужская область	1082	916	84	82
Муниципальные районы	826	666	82	78
Бабынинский	33	33	-	-
Барятинский	-	-	-	-
Боровский	183	174	1	8
Дзержинский	36	19	8	9
Думиничский	2	-	-	2
Жиздринский	-	-	-	-
Жуковский	179	119	54	6
г. Киров и Кировский район	2	2	-	-
Износковский	9	8	-	1
Козельский	13	12	-	1
Куйбышевский	-	-	-	-
г. Людиново и Людиновский район	29	29	-	-
Малоярославецкий	145	127	-	18
Медынский	23	13	7	3
Мещовский	-	-	-	-
Мосальский	1	-	1	-
Перемышльский	59	59	-	-
Спас-Деменский	-	-	-	-
Сухиничский	5	5	-	-
Тарусский	49	34	-	15
Ульяновский	-	-	-	-
Ферзиковский	47	22	10	15
Хвастовичский	-	-	-	-
Юхновский	11	10	1	-
Городские округа	256	250	2	4
город Калуга	220	214	2	4
город Обнинск	36	36	-	-

**24. УДЕЛЬНЫЙ ВЕС НЕКОММЕРЧЕСКИХ ОБЪЕДИНЕНИЙ ГРАЖДАН, ОСУЩЕСТВЛЯВШИХ
СЕЛЬСКОХОЗЯЙСТВЕННУЮ ДЕЯТЕЛЬНОСТЬ В I ПОЛУГОДИИ 2016 ГОДА**

(в процентах от общего числа некоммерческих объединений граждан соответствующего вида)

	Некоммерческие объединения граждан	в том числе		
		садоводческие	огороднические	дачные
	1	2	3	4
Калужская область	90,9	91,4	98,8	79,6
Муниципальные районы	89,5	89,8	98,8	79,6
Бабынинский	100,0	100,0	-	-
Барятинский	-	-	-	-
Боровский	97,9	98,9	100,0	80,0
Дзержинский	63,2	57,6	100,0	56,3
Думиничский	100,0	-	-	100,0
Жиздринский	-	-	-	-
Жуковский	98,4	98,3	98,2	100,0
г. Киров и Кировский район	100,0	100,0	-	-
Износковский	100,0	100,0	-	100,0
Козельский	68,4	66,7	-	100,0
Куйбышевский	-	-	-	-
г. Людиново и Людиновский район	70,7	70,7	-	-
Малоярославецкий	84,8	85,8	-	78,3
Медынский	62,2	56,5	100,0	42,9
Мещовский	-	-	-	-
Мосальский	100,0	-	100,0	-
Перемышльский	90,8	92,2	-	-
Спас-Деменский	-	-	-	-
Сухиничский	100,0	100,0	-	-
Тарусский	92,5	91,9	-	93,8
Ульяновский	-	-	-	-
Ферзиковский	97,9	95,7	100,0	100,0
Хвастовичский	-	-	-	-
Юхновский	100,0	100,0	100,0	-
Городские округа	95,9	96,2	100,0	80,0
город Калуга	95,2	95,5	100,0	80,0
город Обнинск	100,0	100,0	-	-

25. КОЛИЧЕСТВО ЗЕМЕЛЬНЫХ УЧАСТКОВ В НЕКОММЕРЧЕСКИХ ОБЪЕДИНЕНИЯХ ГРАЖДАН

(на 1 июля 2016 года; единиц)

	Количество земельных участков в некоммерческих объединениях граждан				в том числе освоено				в процентах от общего количества земельных участков в объединениях соответствующего вида				Количество земельных участков в среднем на 1 объединение			
	всего	в том числе			всего	из них			всего	в том числе			всего	в том числе		
		садоводч еские	огороднич еские	дачные		садоводч еские	огороднич еские	дачные		садоводч еские	огороднич еские	дачные		садоводч еские	огороднич еские	дачные
1	2	3	4	5	6	7	8	9	10	11	12	13	14	15	16	
Калужская область	158708	133257	13327	12124	128975	109669	10998	8308	81,3	82,3	82,5	68,5	133	133	157	118
Муниципальные районы	120217	95222	13124	11871	94206	75344	10795	8067	78,4	79,1	82,3	68,0	130	128	158	121
Бабынинский	4482	4482	-	-	1337	1337	-	-	29,8	29,8	-	-	136	136	-	-
Барятинский	-	-	-	-	-	-	-	-	-	-	-	-	-	-	-	-
Боровский	24653	22892	3	1758	23363	21862	3	1498	94,8	95,5	100,0	85,2	132	130	3	176
Дзержинский	8721	5294	2042	1385	5063	3685	926	452	58,1	69,6	45,3	32,6	153	160	255	87
Думиничский	626	-	-	626	450	-	-	450	71,9	-	-	71,9	313	-	-	313
Жиздринский	-	-	-	-	-	-	-	-	-	-	-	-	-	-	-	-
Жуковский	27819	17862	9431	526	26100	16580	8994	526	93,8	92,8	95,4	100,0	153	148	171	88
г. Киров и Кировский район	791	791	-	-	791	791	-	-	100,0	100,0	-	-	396	396	-	-
Износковский	1236	1066	-	170	1097	938	-	159	88,8	88,0	-	93,5	137	133	-	170
Козельский	2490	2481	-	9	887	881	-	6	35,6	35,5	-	66,7	131	138	-	9
Куйбышевский	-	-	-	-	-	-	-	-	-	-	-	-	-	-	-	-
г. Людиново и Людиновский район	6142	6142	-	-	2541	2541	-	-	41,4	41,4	-	-	150	150	-	-
Малоярославецкий	17790	13847	-	3943	14872	11962	-	2910	83,6	86,4	-	73,8	104	94	-	171
Медынский	2278	1644	125	509	1469	1144	121	204	64,5	69,6	96,8	40,1	62	71	18	73
Мещовский	-	-	-	-	-	-	-	-	-	-	-	-	-	-	-	-
Мосальский	333	-	333	-	319	-	319	-	95,8	-	95,8	-	333	-	333	-
Перемышльский	7812	7808	-	4	5990	5990	-	-	76,7	76,7	-	-	120	122	-	4
Спас-Деменский	-	-	-	-	-	-	-	-	-	-	-	-	-	-	-	-
Сухиничский	940	940	-	-	563	563	-	-	59,9	59,9	-	-	188	188	-	-
Тарусский	6807	5352	-	1455	4952	3924	-	1028	72,7	73,3	-	70,7	128	145	-	91
Ульяновский	-	-	-	-	-	-	-	-	-	-	-	-	-	-	-	-
Ферзиковский	6754	4133	1135	1486	3869	2658	377	834	57,3	64,3	33,2	56,1	141	180	114	99
Хвастовичский	-	-	-	-	-	-	-	-	-	-	-	-	-	-	-	-
Юхновский	543	488	55	-	543	488	55	-	100,0	100,0	100,0	-	49	49	55	-
Городские округа	38491	38035	203	253	34769	34325	203	241	90,3	90,2	100,0	95,3	144	146	102	51
город Калуга	31836	31380	203	253	28622	28178	203	241	89,9	89,8	100,0	95,3	138	140	102	51
город Обнинск	6655	6655	-	-	6147	6147	-	-	92,4	92,4	-	-	185	185	-	-

**26. РАСПРЕДЕЛЕНИЕ СЕЛЬСКОХОЗЯЙСТВЕННЫХ ОРГАНИЗАЦИЙ, НЕ ОТНОСЯЩИХСЯ К СУБЪЕКТАМ
МАЛОГО ПРЕДПРИНИМАТЕЛЬСТВА, ПО ДОЛЕ РЕАЛИЗОВАННОЙ ПРОДУКЦИИ В 2015 ГОДУ**
(по всем каналам сбыта; единиц)

	Число сельхозорганизаций, не относящихся к субъектам малого предпринимательства, реализовавших продукцию	в том числе их распределение по доле реализованной продукции (в процентах) от общего объема производства					
		до 11	11-25	26-50	51-75	76-90	свыше 90
	1	2	3	4	5	6	7
Зерно (злаковых и бобовых культур, включая кукурузу)							
Калужская область	34	11	6	12	-	3	2
Муниципальные районы	33	11	6	12	-	3	1
Бабынинский	-	-	-	-	-	-	-
Барятинский	-	-	-	-	-	-	-
Боровский	2	-	-	-	-	2	-
Дзержинский	4	1	1	2	-	-	-
Думиничский	2	-	-	1	-	1	-
Жиздринский	-	-	-	-	-
Жуковский	3	1	1	1	-	-	-
г. Киров и Кировский район	3	3	-	-	-	-	-
Износковский	...	-	...	-	-	-	-
Козельский	2	1	1	-	-	-	-
Куйбышевский	-	-	-	-	-	-	-
г. Людиново и Людиновский район	-	-	-	-	-	-	-
Малоярославецкий	1	-	-	1	-	-	-
Медынский	1	-	1	-	-	-	-
Мещовский	3	1	-	1	-	-	1
Мосальский	-	-	-	-	-	-	-
Перемышльский	...	-	-	...	-	-	-
Спас-Деменский	-	-	-	-	-
Сухиничский	2	-	-	2	-	-	-
Тарусский	-	-	-	-	-	-	-
Ульяновский	...	-	-	...	-	-	-
Ферзиковский	1	-	-	1	-	-	-
Хвастовичский	2	2	-	-	-	-	-
Юхновский	...	-	...	-	-	-	-
Городские округа	1	-	-	-	-	-	1
город Калуга	1	-	-	-	-	-	1
город Обнинск	-	-	-	-	-	-	-

	Число сельхозорганизаций, не относящихся к субъектам малого предпринимательства, реализовавших продукцию	в том числе их распределение по доле реализованной продукции (в процентах) от общего объема производства					
		до 11	11-25	26-50	51-75	76-90	свыше 90
	1	2	3	4	5	6	7
		Картофель					
Калужская область	9	2	-	2	1	1	3
Муниципальные районы	9	2	-	2	1	1	3
Бабынинский	-	-	-	-	-	-	-
Барятинский	-	-	-	-	-	-	-
Боровский	-	-	-	-	-	-	-
Дзержинский	2	-	-	-	-	-	2
Думиничский	1	-	-	-	-	1	-
Жиздринский	-	-	-	-	-	-	-
Жуковский	-	-	-	-	-	-	-
г. Киров и Кировский район	-	-	-	-	-	-	-
Износковский	-	-	-	-	-	-	-
Козельский	-	-	-	-	-	-	-
Куйбышевский	-	-	-	-	-	-	-
г. Людиново и Людиновский район	-	-	-	-	-	-	-
Малоярославецкий	1	-	-	-	-	-	1
Медынский	-	-	-	-	-	-	-
Мещовский	2	-	-	1	1	-	-
Мосальский	-	-	-	-	-	-	-
Перемышльский	1	-	-	1	-	-	-
Спас-Деменский	-	-	-	-	-	-	-
Сухиничский	-	-	-	-	-	-	-
Тарусский	-	-	-	-	-	-	-
Ульяновский	-	-	-	-	-	-	-
Ферзиковский	-	-	-	-	-	-	-
Хвастовичский	1	1	-	-	-	-	-
Юхновский	-	-	-	-	-
Городские округа	-	-	-	-	-	-	-
город Калуга	-	-	-	-	-	-	-
город Обнинск	-	-	-	-	-	-	-

	Число сельхозорганизаций, не относящихся к субъектам малого предпринимательства, реализовавших продукцию	в том числе их распределение по доле реализованной продукции (в процентах) от общего объема производства					
		до 11	11-25	26-50	51-75	76-90	свыше 90
	1	2	3	4	5	6	7
Овощи							
Калужская область	5	-	-	1	2	1	1
Муниципальные районы	4	-	-	1	2	-	1
Бабынинский	-	-	-	-	-	-	-
Барятинский	-	-	-	-	-	-	-
Боровский	-	-	-	-	-	-	-
Дзержинский	1	-	-	1	-	-	-
Думиничский	-	-	-	-	-	-	-
Жиздринский	-	-	-	-	-	-	-
Жуковский	-	-	-	-	-	-	-
г. Киров и Кировский район	-	-	-	-	-	-	-
Износковский	-	-	-	-	-	-	-
Козельский	-	-	-	-	-	-	-
Куйбышевский	-	-	-	-	-	-	-
г. Людиново и Людиновский район	...	-	-	-	...	-	...
Малоярославецкий	-	-	-	-	-	-	-
Медынский	-	-	-	-	-	-	-
Мещовский	1	-	-	-	1	-	-
Мосальский	-	-	-	-	-	-	-
Перемышльский	-	-	-	-	-	-	-
Спас-Деменский	-	-	-	-	-	-	-
Сухиничский	-	-	-	-	-	-	-
Тарусский	-	-	-	-	-	-	-
Ульяновский	-	-	-	-	-	-	-
Ферзиковский	-	-	-	-	-	-	-
Хвастовичский	-	-	-	-	-	-	-
Юхновский	-	-	-	-	-	-	-
Городские округа	1	-	-	-	-	1	-
город Калуга	1	-	-	-	-	1	-
город Обнинск	-	-	-	-	-	-	-

	Число сельскохозяйственных организаций, не относящихся к субъектам малого предпринимательства, реализовавших продукцию	в том числе их распределение по доле реализованной продукции (в процентах) от общего объема производства					
		до 11	11-25	26-50	51-75	76-90	свыше 90
	1	2	3	4	5	6	7
Скот и птица в живом весе							
Калужская область	35	-	-	-	-	1	34
Муниципальные районы	32	-	-	-	-	1	31
Бабынинский	...	-	-	-	-	-	...
Барятинский	-	-	-	-	-	-	-
Боровский	1	-	-	-	-	-	1
Дзержинский	6	-	-	-	-	-	6
Думиничский	1	-	-	-	-	-	1
Жиздринский	-	-	-	-	-	-	-
Жуковский	5	-	-	-	-	-	5
г. Киров и Кировский район	4	-	-	-	-	-	4
Износковский	...	-	-	-	-	...	-
Козельский	2	-	-	-	-	-	2
Куйбышевский	-	-	-	-	-	-	-
г. Людиново и Людиновский район	-	-	-	-	-	-	-
Малоярославецкий	2	-	-	-	-	-	2
Медынский	2	-	-	-	-	-	2
Мещовский	1	-	-	-	-	-	1
Мосальский	-	-	-	-	-	-	-
Перемышльский	...	-	-	-	-	-	...
Спас-Деменский	-	-	-	-	-	-	-
Сухиничский	1	-	-	-	-	-	1
Тарусский	-	-	-	-	-	-	-
Ульяновский	-	-	-	-	-	-	-
Ферзиковский	...	-	-	-	-	-	...
Хвастовичский	1	-	-	-	-	-	1
Юхновский	...	-	-	-	-	-	...
Городские округа	3	-	-	-	-	-	3
город Калуга	3	-	-	-	-	-	3
город Обнинск	-	-	-	-	-	-	-

	Число сельскохозяйственных организаций, не относящихся к субъектам малого предпринимательства, реализовавших продукцию	в том числе их распределение по доле реализованной продукции (в процентах) от общего объема производства					
		до 11	11-25	26-50	51-75	76-90	свыше 90
	1	2	3	4	5	6	7
Молоко всех видов							
Калужская область	27	1	-	-	-	5	21
Муниципальные районы	25	1	-	-	-	4	20
Бабынинский	-	-	-	-	-	-	-
Барятинский	-	-	-	-	-	-	-
Боровский	1	-	-	-	-	1	-
Дзержинский	3	-	-	-	-	-	3
Думиничский	1	-	-	-	-	-	1
Жиздринский	...	-	-	-	-	-	...
Жуковский	4	-	-	-	-	-	4
г. Киров и Кировский район	2	-	-	-	-	2	-
Износковский	-	-	-	-	-	-	-
Козельский	2	-	-	-	-	1	1
Куйбышевский	-	-	-	-	-	-	-
г. Людиново и Людиновский район	-	-	-	-	-	-	-
Малоярославецкий	2	-	-	-	-	-	2
Медынский	1	-	-	-	-	-	1
Мещовский	1	-	-	-	-	-	1
Мосальский	-	-	-	-	-	-	-
Перемышльский	...	-	-	-	-	-	...
Спас-Деменский	-	-	-	-	-	-	-
Сухиничский	1	-	-	-	-	-	1
Тарусский	1	1	-	-	-	-	-
Ульяновский	-	-	-	-	-	-	-
Ферзиковский	1	-	-	-	-	-	1
Хвастовичский	1	-	-	-	-	-	1
Юхновский	1	-	-	-	-	-	1
Городские округа	2	-	-	-	-	1	1
город Калуга	2	-	-	-	-	1	1
город Обнинск	-	-	-	-	-	-	-



	Число сельхозорганизаций, не относящихся к субъектам малого предпринимательства, реализовавших продукцию	в том числе их распределение по доле реализованной продукции (в процентах) от общего объема производства					
		до 11	11-25	26-50	51-75	76-90	свыше 90
	1	2	3	4	5	6	7
Яйца всех видов птицы							
Калужская область	2	2	-	-	-	-	-
Муниципальные районы	2	2	-	-	-	-	-
Бабынинский	-	-	-	-	-	-	-
Барятинский	-	-	-	-	-	-	-
Боровский	-	-	-	-	-	-	-
Дзержинский	2	2	-	-	-	-	-
Думиничский	-	-	-	-	-	-	-
Жиздринский	-	-	-	-	-	-	-
Жуковский	-	-	-	-	-	-	-
г. Киров и Кировский район	-	-	-	-	-	-	-
Износковский	-	-	-	-	-	-	-
Козельский	-	-	-	-	-	-	-
Куйбышевский	-	-	-	-	-	-	-
г. Людиново и Людиновский район	-	-	-	-	-	-	-
Малоярославецкий	-	-	-	-	-	-	-
Медынский	-	-	-	-	-	-	-
Мещовский	-	-	-	-	-	-	-
Мосальский	-	-	-	-	-	-	-
Перемышльский	-	-	-	-	-	-	-
Спас-Деменский	-	-	-	-	-	-	-
Сухиничский	-	-	-	-	-	-	-
Тарусский	-	-	-	-	-	-	-
Ульяновский	-	-	-	-	-	-	-
Ферзиковский	-	-	-	-	-	-	-
Хвастовичский	-	-	-	-	-	-	-
Юхновский	-	-	-	-	-	-	-
Городские округа	-	-	-	-	-	-	-
город Калуга	-	-	-	-	-	-	-
город Обнинск	-	-	-	-	-	-	-

**27. РАСПРЕДЕЛЕНИЕ МАЛЫХ СЕЛЬСКОХОЗЯЙСТВЕННЫХ ПРЕДПРИЯТИЙ (БЕЗ МИКРОПРЕДПРИЯТИЙ)
ПО ДОЛЕ РЕАЛИЗОВАННОЙ ПРОДУКЦИИ В 2015 ГОДУ**
(по всем каналам сбыта; единиц)

	Число малых сельхозпредприятий (без микропредприятий), реализовавших продукцию	в том числе их распределение по доле реализованной продукции (в процентах) от общего объема производства					
		до 11	11-25	26-50	51-75	76-90	свыше 90
	1	2	3	4	5	6	7
Зерно (злаковых и бобовых культур, включая кукурузу)							
Калужская область	44	15	6	6	7	5	5
Муниципальные районы	43	15	6	6	7	5	4
Бабынинский	3	2	-	-	1	-	-
Барятинский	3	-	-	-	-	2	1
Боровский	3	-	-	2	-	-	1
Дзержинский	...	-	...	-	-	-	-
Думиничский	-	-	-	-	-	-	-
Жиздринский	-	-	-	-	-	-	-
Жуковский	-	-	-	-	-	-	-
г. Киров и Кировский район	...	-	-	-	-
Износковский	-	-	-	-	-	-	-
Козельский	...	-	-	-	-
Куйбышевский	-	-	-	-	-
г. Людиново и Людиновский	-	-	-	-	-	-	-
Малоярославецкий	4	1	1	1	1	-	-
Медынский	-	-	-	-	-	-	-
Мещовский	3	1	-	-	1	-	1
Мосальский	...	-	-	-	...	-	-
Перемышльский	2	1	1	-	-	-	-
Спас-Деменский	-	-	-	...	-
Сухиничский	4	2	1	-	-	1	-
Тарусский	1	1	-	-	-	-	-
Ульяновский	-	-	-	-	-	-	-
Ферзиковский	4	1	1	-	2	-	-
Хвостовичский	4	3	1	-	-	-	-
Юхновский	...	-	-	...	-	-	-
Городские округа	...	-	-	-	-	-	...
город Калуга	...	-	-	-	-	-	...
город Обнинск	-	-	-	-	-	-	-

	Число малых сельхозпредприятий (без микропредприятий), реализовавших продукцию	в том числе их распределение по доле реализованной продукции (в процентах) от общего объема производства					
		до 11	11-25	26-50	51-75	76-90	свыше 90
	1	2	3	4	5	6	7
Картофель							
Калужская область	8	3	1	1	1	1	1
Муниципальные районы	7	3	1	1	-	1	1
Бабынинский	1	-	1	-	-	-	-
Барятинский	-	-	-	-	-	-	-
Боровский	-	-	-	-	-	-	-
Дзержинский	-	-	-	-	-	-	-
Думиничский	-	-	-	-	-	-	-
Жиздринский	-	-	-	-	-	-	-
Жуковский	-	-	-	-	-	-	-
г. Киров и Кировский район	-	-	-	-	-	-	-
Износковский	-	-	-	-	-	-	-
Козельский	-	-	-	-	-	-	-
Куйбышевский	-	-	-	-	-	-	-
г. Людиново и Людиновский район	-	-	-	-	-	-	-
Малоярославецкий	-	-	-	-	-	-	-
Медынский	-	-	-	-	-	-	-
Мещовский	-	-	-	-	-	-	-
Мосальский	-	-	-	-	-	-	-
Перемышльский	2	1	-	-	-	1	-
Спас-Деменский	-	-	-	-	-	-	-
Сухиничский	1	-	-	-	-	-	1
Тарусский	-	-	-	-	-	-	-
Ульяновский	-	-	-	-	-	-	-
Ферзиковский	1	1	-	-	-	-	-
Хвастовичский	2	1	-	1	-	-	-
Юхновский	-	-	-	-	-	-	-
Городские округа	...	-	-	-	...	-	-
город Калуга	...	-	-	-	...	-	-
город Обнинск	-	-	-	-	-	-	-

	Число малых сельхозпредприятий (без микропредприятий), реализовавших продукцию	в том числе их распределение по доле реализованной продукции (в процентах) от общего объема производства					
		до 11	11-25	26-50	51-75	76-90	свыше 90
	1	2	3	4	5	6	7
Овощи							
Калужская область	4	1	-	-	-	-	3
Муниципальные районы	3	1	-	-	-	-	2
Бабынинский	-	-	-	-	-	-	-
Барятинский	-	-	-	-	-	-	-
Боровский	1	-	-	-	-	-	1
Дзержинский	-	-	-	-	-	-	-
Думиничский	-	-	-	-	-	-	-
Жиздринский	-	-	-	-	-	-	-
Жуковский	-	-	-	-	-	-	-
г. Киров и Кировский район	-	-	-	-	-	-	-
Износковский	-	-	-	-	-	-	-
Козельский	-	-	-	-	-	-	-
Куйбышевский	-	-	-	-	-	-	-
г. Людиново и Людиновский район	-	-	-	-	-	-	-
Малоярославецкий	-	-	-	-	-	-	-
Медынский	-	-	-	-	-	-	-
Мещовский	1	-	-	-	-	-	1
Мосальский	-	-	-	-	-	-	-
Перемышльский	1	1	-	-	-	-	-
Спас-Деменский	-	-	-	-	-	-	-
Сухиничский	-	-	-	-	-	-	-
Тарусский	-	-	-	-	-	-	-
Ульяновский	-	-	-	-	-	-	-
Ферзиковский	-	-	-	-	-	-	-
Хвастовичский	-	-	-	-	-	-	-
Юхновский	-	-	-	-	-	-	-
Городские округа	...	-	-	-	-	-	...
город Калуга	...	-	-	-	-	-	...
город Обнинск	-	-	-	-	-	-	-

	Число малых сельхозпредприятий (без микропредприятий), реализовавших продукцию	в том числе их распределение по доле реализованной продукции (в процентах) от общего объема производства					
		до 11	11-25	26-50	51-75	76-90	свыше 90
		1	2	3	4	5	6
Скот и птица в живом весе							
Калужская область	48	-	-	-	1	-	47
Муниципальные районы	48	-	-	-	1	-	47
Бабынинский	3	-	-	-	-	-	3
Барятинский	2	-	-	-	-	-	2
Боровский	4	-	-	-	1	-	3
Дзержинский	...	-	-	-	-	-	...
Думиничский	-	-	-	-	-	-	-
Жиздринский	-	-	-	-	-	-	-
Жуковский	3	-	-	-	-	-	3
г. Киров и Кировский район	...	-	-	-	-	-	...
Износковский	-	-	-	-	-	-	-
Козельский	...	-	-	-	-	-	...
Куйбышевский	...	-	-	-	-	-	...
г. Людиново и Людиновский район	-	-	-	-	-	-	-
Малоярославецкий	3	-	-	-	-	-	3
Медынский	...	-	-	-	-	-	...
Мещовский	3	-	-	-	-	-	3
Мосальский	...	-	-	-	-	-	...
Перемышльский	3	-	-	-	-	-	3
Спас-Деменский	...	-	-	-	-	-	...
Сухиничский	4	-	-	-	-	-	4
Тарусский	2	-	-	-	-	-	2
Ульяновский	...	-	-	-	-	-	...
Ферзиковский	3	-	-	-	-	-	3
Хвастовичский	4	-	-	-	-	-	4
Юхновский	...	-	-	-	-	-	...
Городские округа	-	-	-	-	-	-	-
город Калуга	-	-	-	-	-	-	-
город Обнинск	-	-	-	-	-	-	-

	Число малых сельхозпредприятий (без микропредприятий), реализовавших продукцию	в том числе их распределение по доле реализованной продукции (в процентах) от общего объема производства					
		до 11	11-25	26-50	51-75	76-90	свыше 90
	1	2	3	4	5	6	7
Молоко всех видов							
Калужская область	40	-	-	-	4	10	26
Муниципальные районы	40	-	-	-	4	10	26
Бабынинский	2	-	-	-	-	1	1
Барятинский	2	-	-	-	1	1	-
Боровский	3	-	-	-	-	1	2
Дзержинский	...	-	-	-	-	-	...
Думиничский	-	-	-	-	-	-	-
Жиздринский	-	-	-	-	-	-	-
Жуковский	3	-	-	-	-	-	3
г. Киров и Кировский район	-	-	-	-	-	-	-
Износковский	-	-	-	-	-	-	-
Козельский	...	-	-	-	-	-	...
Куйбышевский	...	-	-	-	-	-	...
г. Людиново и Людиновский район	-	-	-	-	-	-	-
Малоярославецкий	4	-	-	-	-	-	4
Медынский	-	-	-	-	-	-	-
Мещовский	3	-	-	-	-	1	2
Мосальский	-	-	-	-	-	-	-
Перемышльский	3	-	-	-	-	1	2
Спас-Деменский	...	-	-	-	...	-	-
Сухиничский	3	-	-	-	2	-	1
Тарусский	2	-	-	-	-	1	1
Ульяновский	-	-	-	-	-	-	-
Ферзиковский	3	-	-	-	-	2	1
Хвастовичский	4	-	-	-	-	-	4
Юхновский	...	-	-	-	-	...	-
Городские округа	-	-	-	-	-	-	-
город Калуга	-	-	-	-	-	-	-
город Обнинск	-	-	-	-	-	-	-

	Число малых сельхозпредприятий (без микропредприятий), реализовавших продукцию	в том числе их распределение по доле реализованной продукции (в процентах) от общего объема производства					
		до 11	11-25	26-50	51-75	76-90	свыше 90
	1	2	3	4	5	6	7
Яйца всех видов птицы							
Калужская область	3	-	-	-	-	-	3
Муниципальные районы	3	-	-	-	-	-	3
Бабынинский	-	-	-	-	-	-	-
Барятинский	-	-	-	-	-	-	-
Боровский	-	-	-	-	-	-	-
Дзержинский	-	-	-	-	-	-	-
Думиничский	-	-	-	-	-	-	-
Жиздринский	-	-	-	-	-	-	-
Жуковский	-	-	-	-	-	-	-
г. Киров и Кировский район	-	-	-	-	-	-	-
Износковский	-	-	-	-	-	-	-
Козельский	-	-	-	-	-	-	-
Куйбышевский	-	-	-	-	-	-	-
г. Людиново и Людиновский район	-	-	-	-	-	-	-
Малоярославецкий	1	-	-	-	-	-	1
Медынский	1	-	-	-	-	-	1
Мещовский	-	-	-	-	-	-	-
Мосальский	-	-	-	-	-	-	-
Перемышльский	-	-	-	-	-	-	-
Спас-Деменский	-	-	-	-	-	-	-
Сухиничский	-	-	-	-	-	-	-
Тарусский	1	-	-	-	-	-	1
Ульяновский	-	-	-	-	-	-	-
Ферзиковский	-	-	-	-	-	-	-
Хвастовичский	-	-	-	-	-	-	-
Юхновский	-	-	-	-	-	-	-
Городские округа	-	-	-	-	-	-	-
город Калуга	-	-	-	-	-	-	-
город Обнинск	-	-	-	-	-	-	-

**28. РАСПРЕДЕЛЕНИЕ СЕЛЬСКОХОЗЯЙСТВЕННЫХ МИКРОПРЕДПРИЯТИЙ
ПО ДОЛЕ РЕАЛИЗОВАННОЙ ПРОДУКЦИИ В 2015 ГОДУ**

(по всем каналам сбыта; единиц)

	Число микропредприятий, реализовавших продукцию	в том числе их распределение по доле реализованной продукции (в процентах) от общего объема производства					
		до 11	11-25	26-50	51-75	76-90	свыше 90
	1	2	3	4	5	6	7
Зерно (злаковых и бобовых культур, включая кукурузу)							
Калужская область	49	15	4	12	5	5	8
Муниципальные районы	48	14	4	12	5	5	8
Бабынинский	5	2	-	2	-	-	1
Барятинский	4	2	-	2	-	-	-
Боровский	-	-	-	-	-	-	-
Дзержинский	2	-	-	-	-	1	1
Думиничский	-	-	-	-	-	-	-
Жиздринский	-	-	...	-	-
Жуковский	-	-	-	-	-	-	-
г. Киров и Кировский район	...	-	-	-	-	-	...
Износковский	5	3	-	2	-	-	-
Козельский	-	-	-	-	-	-	-
Куйбышевский	...	-	-	-	-	-	...
г. Людиново и Людиновский район	2	-	-	-	-	2	-
Малоярославецкий	2	-	-	1	-	-	1
Медынский	1	-	-	-	1	-	-
Мещовский	6	-	2	1	-	1	2
Мосальский	3	1	-	-	1	1	-
Перемышльский	1	-	-	-	1	-	-
Спас-Деменский	-	...	-	-	-
Сухиничский	2	-	-	2	-	-	-
Тарусский	-	-	-	-	-	-	-
Ульяновский	-	-	-	-	-	-	-
Ферзиковский	2	1	-	1	-	-	-
Хвастовичский	2	1	1	-	-	-	-
Юхновский	4	2	1	-	-	-	1
Городские округа	-	-	-	-	-
город Калуга	-	-	-	-	-
город Обнинск	-	-	-	-	-	-	-

	Число микропредприятий, реализовавших продукцию	в том числе их распределение по доле реализованной продукции (в процентах) от общего объема производства					
		до 11	11-25	26-50	51-75	76-90	свыше 90
	1	2	3	4	5	6	7
Картофель							
Калужская область	15	-	3	1	2	3	6
Муниципальные районы	15	-	3	1	2	3	6
Бабынинский	2	-	-	-	-	1	1
Барятинский	-	-	-	-	-	-	-
Боровский	2	-	-	-	1	-	1
Дзержинский	-	-	-	-	-	-	-
Думиничский	1	-	-	-	-	-	1
Жиздринский	...	-	-	...	-	-	-
Жуковский	-	-	-	-	-	-	-
г. Киров и Кировский район	-	-	-	-	-	-	-
Износковский	-	-	-	-	-	-	-
Козельский	1	-	1	-	-	-	-
Куйбышевский	...	-	...	-	-	-	-
г. Людиново и Людиновский район	1	-	-	-	1	-	-
Малоярославецкий	1	-	-	-	-	-	1
Медынский	-	-	-	-	-	-	-
Мещовский	-	-	-	-	-	-	-
Мосальский	1	-	1	-	-	-	-
Перемышльский	1	-	-	-	-	-	1
Спас-Деменский	-	-	-	-	-	-	-
Сухиничский	1	-	-	-	-	1	-
Тарусский	-	-	-	-	-	-	-
Ульяновский	-	-	-	-	-	-	-
Ферзиковский	-	-	-	-	-	-	-
Хвастовичский	-	-	-	-	-	-	-
Юхновский	2	-	-	-	-	1	1
Городские округа	-	-	-	-	-	-	-
город Калуга	-	-	-	-	-	-	-
город Обнинск	-	-	-	-	-	-	-

	Число микропредприятий, реализовавших продукцию	в том числе их распределение по доле реализованной продукции (в процентах) от общего объема производства					
		до 11	11-25	26-50	51-75	76-90	свыше 90
	1	2	3	4	5	6	7
Овощи							
Калужская область	6	-	-	1	-	1	4
Муниципальные районы	6	-	-	1	-	1	4
Бабынинский	1	-	-	-	-	-	1
Барятинский	-	-	-	-	-	-	-
Боровский	-	-	-	-	-	-	-
Дзержинский	-	-	-	-	-	-	-
Думиничский	-	-	-	-	-	-	-
Жиздринский	-	-	-	-	-	-	-
Жуковский	-	-	-	-	-	-	-
г. Киров и Кировский район	-	-	-	-	-	-	-
Износковский	-	-	-	-	-	-	-
Козельский	1	-	-	-	-	1	-
Куйбышевский	-	-	-	-	-	-	-
г. Людиново и Людиновский район	-	-	-	-	-	-	-
Малоярославецкий	1	-	-	-	-	-	1
Медынский	-	-	-	-	-	-	-
Мещовский	-	-	-	-	-	-	-
Мосальский	-	-	-	-	-	-	-
Перемышльский	-	-	-	-	-	-	-
Спас-Деменский	-	-	-	-	-	-	-
Сухиничский	1	-	-	-	-	-	1
Тарусский	-	-	-	-	-	-	-
Ульяновский	-	-	-	-	-	-	-
Ферзиковский	-	-	-	-	-	-	-
Хвастовичский	-	-	-	-	-	-	-
Юхновский	2	-	-	1	-	-	1
Городские округа	-	-	-	-	-	-	-
город Калуга	-	-	-	-	-	-	-
город Обнинск	-	-	-	-	-	-	-

	Число микропредприятий, реализовавших продукцию	в том числе их распределение по доле реализованной продукции (в процентах) от общего объема производства					
		до 11	11-25	26-50	51-75	76-90	свыше 90
	1	2	3	4	5	6	7
Скот и птица в живом весе							
Калужская область	58	-	-	-	1	6	51
Муниципальные районы	58	-	-	-	1	6	51
Бабынинский	3	-	-	-	-	-	3
Барятинский	2	-	-	-	-	-	2
Боровский	1	-	-	-	-	-	1
Дзержинский	2	-	-	-	-	-	2
Думиничский	5	-	-	-	-	-	5
Жиздринский	...	-	-	-	-
Жуковский	1	-	-	-	-	-	1
г. Киров и Кировский район	...	-	-	-	-	-	...
Износковский	3	-	-	-	-	-	3
Козельский	1	-	-	-	-	-	1
Куйбышевский	-	-	-	-	-	-	-
г. Людиново и Людиновский район	2	-	-	-	-	-	2
Малоярославецкий	3	-	-	-	-	-	3
Медынский	4	-	-	-	-	-	4
Мещовский	3	-	-	-	1	-	2
Мосальский	4	-	-	-	-	-	4
Перемышльский	6	-	-	-	-	4	2
Спас-Деменский	...	-	-	-	-	-	...
Сухиничский	2	-	-	-	-	-	2
Тарусский	1	-	-	-	-	-	1
Ульяновский	1	-	-	-	-	1	-
Ферзиковский	2	-	-	-	-	-	2
Хвостовичский	4	-	-	-	-	-	4
Юхновский	3	-	-	-	-	-	3
Городские округа	-	-	-	-	-	-	-
город Калуга	-	-	-	-	-	-	-
город Обнинск	-	-	-	-	-	-	-

	Число микропредприятий, реализовавших продукцию	в том числе их распределение по доле реализованной продукции (в процентах) от общего объема производства					
		до 11	11-25	26-50	51-75	76-90	свыше 90
	1	2	3	4	5	6	7
		Молоко всех видов					
Калужская область	40	-	1	3	2	19	15
Муниципальные районы	40	-	1	3	2	19	15
Бабынинский	3	-	-	-	-	2	1
Барятинский	3	-	-	-	-	2	1
Боровский	1	-	-	-	-	1	-
Дзержинский	2	-	-	-	-	1	1
Думиничский	3	-	-	-	1	1	1
Жиздринский	...	-	-	-	...	-	...
Жуковский	1	-	-	-	-	1	-
г. Киров и Кировский район	...	-	-	-	-	-	...
Износковский	2	-	1	-	-	-	1
Козельский	1	-	-	-	-	-	1
Куйбышевский	-	-	-	-	-	-	-
г. Людиново и Людиновский район	1	-	-	-	-	-	1
Малоярославецкий	-	-	-	-	-	-	-
Медынский	1	-	-	-	-	-	1
Мещовский	3	-	-	2	-	1	-
Мосальский	4	-	-	-	-	1	3
Перемышльский	-	-	-	-	-	-	-
Спас-Деменский	-	-	-	-	-	-	-
Сухиничский	3	-	-	-	-	3	-
Тарусский	2	-	-	1	-	-	1
Ульяновский	1	-	-	-	-	1	-
Ферзиковский	-	-	-	-	-	-	-
Хвастовичский	3	-	-	-	-	2	1
Юхновский	3	-	-	-	-	3	-
Городские округа	-	-	-	-	-	-	-
город Калуга	-	-	-	-	-	-	-
город Обнинск	-	-	-	-	-	-	-

	Число микропредприятий, реализовавших продукцию	в том числе их распределение по доле реализованной продукции (в процентах) от общего объема производства					
		до 11	11-25	26-50	51-75	76-90	свыше 90
	1	2	3	4	5	6	7
Яйца всех видов птицы							
Калужская область	2	-	-	-	-	-	2
Муниципальные районы	2	-	-	-	-	-	2
Бабынинский	1	-	-	-	-	-	1
Барятинский	-	-	-	-	-	-	-
Боровский	-	-	-	-	-	-	-
Дзержинский	-	-	-	-	-	-	-
Думиничский	-	-	-	-	-	-	-
Жиздринский	-	-	-	-	-	-	-
Жуковский	-	-	-	-	-	-	-
г. Киров и Кировский район	-	-	-	-	-	-	-
Износковский	-	-	-	-	-	-	-
Козельский	-	-	-	-	-	-	-
Куйбышевский	-	-	-	-	-	-	-
г. Людиново и Людиновский район	-	-	-	-	-	-	-
Малоярославецкий	-	-	-	-	-	-	-
Медынский	-	-	-	-	-	-	-
Мещовский	1	-	-	-	-	-	1
Мосальский	-	-	-	-	-	-	-
Перемышльский	-	-	-	-	-	-	-
Спас-Деменский	-	-	-	-	-	-	-
Сухиничский	-	-	-	-	-	-	-
Тарусский	-	-	-	-	-	-	-
Ульяновский	-	-	-	-	-	-	-
Ферзиковский	-	-	-	-	-	-	-
Хвастовичский	-	-	-	-	-	-	-
Юхновский	-	-	-	-	-	-	-
Городские округа	-	-	-	-	-	-	-
город Калуга	-	-	-	-	-	-	-
город Обнинск	-	-	-	-	-	-	-

29. РАСПРЕДЕЛЕНИЕ КРЕСТЬЯНСКИХ (ФЕРМЕРСКИХ) ХОЗЯЙСТВ ПО ДОЛЕ РЕАЛИЗОВАННОЙ ПРОДУКЦИИ В 2015 ГОДУ

(по всем каналам сбыта; единиц)

	Число крестьянских (фермерских) хозяйств, реализовавших продукцию	в том числе их распределение по доле реализованной продукции (в процентах) от общего объема производства					
		до 11	11-25	26-50	51-75	76-90	свыше 90
	1	2	3	4	5	6	7
Зерно (злаковых и бобовых культур, включая кукурузу)							
Калужская область	118	38	9	39	12	3	17
Муниципальные районы	115	37	9	39	12	3	15
Бабынинский	8	4	-	4	-	-	-
Барятинский	3	-	1	-	2	-	-
Боровский	4	-	-	1	-	-	3
Дзержинский	9	4	-	3	-	1	1
Думиничский	7	1	-	4	1	-	1
Жиздринский	9	3	1	5	-	-	-
Жуковский	2	-	-	-	-	-	2
г. Киров и Кировский район	7	1	-	2	1	1	2
Износковский	1	-	-	-	-	-	1
Козельский	5	-	-	4	1	-	-
Куйбышевский	5	-	2	1	1	-	1
г. Людиново и Людиновский район	2	2	-	-	-	-	-
Малоярославецкий	1	1	-	-	-	-	-
Медынский	1	1	-	-	-	-	-
Мещовский	6	1	2	2	1	-	-
Мосальский	5	-	-	2	1	1	1
Перемышльский	13	2	2	5	2	-	2
Спас-Деменский	1	-	-	1	-	-	-
Сухиничский	1	1	-	-	-	-	-
Тарусский	8	5	-	2	-	-	1
Ульяновский	4	1	1	1	1	-	-
Ферзиковский	6	6	-	-	-	-	-
Хвастовичский	2	1	-	1	-	-	-
Юхновский	5	3	-	1	1	-	-
Городские округа	3	1	-	-	-	-	2
город Калуга	2	1	-	-	-	-	1
город Обнинск	1	-	-	-	-	-	1

	Число крестьянских (фермерских) хозяйств, реализовавших продукцию	в том числе их распределение по доле реализованной продукции (в процентах) от общего объема производства					
		до 11	11-25	26-50	51-75	76-90	свыше 90
	1	2	3	4	5	6	7
Картофель							
Калужская область	65	7	5	17	8	7	21
Муниципальные районы	64	7	4	17	8	7	21
Бабынинский	9	1	-	4	-	3	1
Барятинский	-	-	-	-	-	-	-
Боровский	6	1	2	1	-	-	2
Дзержинский	2	-	-	1	1	-	-
Думиничский	13	1	-	2	3	1	6
Жиздринский	1	-	-	-	-	-	1
Жуковский	-	-	-	-	-	-	-
г. Киров и Кировский район	2	-	1	1	-	-	-
Износковский	1	-	-	1	-	-	-
Козельский	2	-	-	-	1	1	-
Куйбышевский	-	-	-	-	-	-	-
г. Людиново и Людиновский район	-	-	-	-	-	-	-
Малоярославецкий	3	-	-	3	-	-	-
Медынский	-	-	-	-	-	-	-
Мещовский	3	1	1	-	1	-	-
Мосальский	1	-	-	-	1	-	-
Перемышльский	11	2	-	1	1	1	6
Спас-Деменский	-	-	-	-	-	-	-
Сухиничский	3	-	-	1	-	-	2
Тарусский	2	-	-	-	-	-	2
Ульяновский	2	-	-	1	-	1	-
Ферзиковский	1	1	-	-	-	-	-
Хвостовичский	-	-	-	-	-	-	-
Юхновский	2	-	-	1	-	-	1
Городские округа	1	-	1	-	-	-	-
город Калуга	1	-	1	-	-	-	-
город Обнинск	-	-	-	-	-	-	-

	Число крестьянских (фермерских) хозяйств, реализовавших продукцию	в том числе их распределение по доле реализованной продукции (в процентах) от общего объема производства					
		до 11	11-25	26-50	51-75	76-90	свыше 90
	1	2	3	4	5	6	7
Овощи							
Калужская область	22	1	2	4	4	3	8
Муниципальные районы	21	1	1	4	4	3	8
Бабынинский	3	-	-	1	-	1	1
Барятинский	-	-	-	-	-	-	-
Боровский	5	-	1	1	-	-	3
Дзержинский	1	-	-	-	-	1	-
Думиничский	-	-	-	-	-	-	-
Жиздринский	-	-	-	-	-	-	-
Жуковский	-	-	-	-	-	-	-
г. Киров и Кировский район	-	-	-	-	-	-	-
Износковский	-	-	-	-	-	-	-
Козельский	1	-	-	1	-	-	-
Куйбышевский	-	-	-	-	-	-	-
г. Людиново и Людиновский район	-	-	-	-	-	-	-
Малоярославецкий	1	-	-	-	1	-	-
Медынский	-	-	-	-	-	-	-
Мещовский	-	-	-	-	-	-	-
Мосальский	1	-	-	-	-	-	1
Перемышльский	3	-	-	-	1	1	1
Спас-Деменский	-	-	-	-	-	-	-
Сухиничский	1	-	-	1	-	-	-
Тарусский	2	1	-	-	-	-	1
Ульяновский	2	-	-	-	1	-	1
Ферзиковский	-	-	-	-	-	-	-
Хвастовичский	-	-	-	-	-	-	-
Юхновский	1	-	-	-	1	-	-
Городские округа	1	-	1	-	-	-	-
город Калуга	1	-	1	-	-	-	-
город Обнинск	-	-	-	-	-	-	-

	Число крестьянских (фермерских) хозяйств, реализовавших продукцию	в том числе их распределение по доле реализованной продукции (в процентах) от общего объема производства					
		до 11	11-25	26-50	51-75	76-90	свыше 90
	1	2	3	4	5	6	7
Скот и птица в живом весе							
Калужская область	192	16	4	28	10	31	103
Муниципальные районы	189	16	4	27	10	30	102
Бабынинский	6	-	1	3	-	-	2
Барятинский	1	-	-	1	-	-	-
Боровский	4	-	-	1	-	2	1
Дзержинский	8	-	-	1	-	2	5
Думиничский	9	-	1	1	1	4	2
Жиздринский	12	3	-	1	-	1	7
Жуковский	2	-	-	-	-	-	2
г. Киров и Кировский район	12	-	-	-	2	3	7
Износковский	4	1	-	-	-	1	2
Козельский	13	2	-	2	-	-	9
Куйбышевский	5	-	-	-	-	1	4
г. Людиново и Людиновский район	7	-	-	2	-	2	3
Малоярославецкий	14	2	-	4	1	4	3
Медынский	8	-	1	2	-	1	4
Мещовский	16	1	-	4	1	3	7
Мосальский	11	-	-	2	1	-	8
Перемышльский	14	3	-	1	1	3	6
Спас-Деменский	6	1	-	1	1	-	3
Сухиничский	4	-	-	-	-	-	4
Тарусский	7	2	-	-	-	-	5
Ульяновский	8	-	-	-	-	3	5
Ферзиковский	7	-	1	-	-	-	6
Хвастовичский	5	-	-	-	2	-	3
Юхновский	6	1	-	1	-	-	4
Городские округа	3	-	-	1	-	1	1
город Калуга	2	-	-	1	-	-	1
город Обнинск	1	-	-	-	-	1	-

	Число крестьянских (фермерских) хозяйств, реализовавших продукцию	в том числе их распределение по доле реализованной продукции (в процентах) от общего объема производства					
		до 11	11-25	26-50	51-75	76-90	свыше 90
	1	2	3	4	5	6	7
Молоко всех видов							
Калужская область	128	8	3	19	28	29	41
Муниципальные районы	125	8	2	18	28	29	40
Бабынинский	4	-	-	1	2	1	-
Барятинский	3	-	-	-	3	-	-
Боровский	4	-	-	-	-	3	1
Дзержинский	4	-	-	-	-	2	2
Думиничский	3	-	-	-	-	2	1
Жиздринский	9	-	-	2	2	1	4
Жуковский	3	-	-	-	1	-	2
г. Киров и Кировский район	6	-	-	1	2	2	1
Износковский	2	-	1	-	-	1	-
Козельский	11	1	-	2	2	2	4
Куйбышевский	2	-	-	-	1	-	1
г. Людиново и Людиновский район	6	-	-	2	1	2	1
Малоярославецкий	9	1	-	1	4	1	2
Медынский	-	-	-	-	-	-	-
Мещовский	11	-	-	5	1	1	4
Мосальский	7	-	-	-	-	4	3
Перемышльский	8	3	-	2	-	2	1
Спас-Деменский	2	-	-	-	-	-	2
Сухиничский	7	-	-	-	3	-	4
Тарусский	4	-	-	1	-	-	3
Ульяновский	9	-	-	1	3	2	3
Ферзиковский	3	-	-	-	1	1	1
Хвастовичский	1	-	1	-	-	-	-
Юхновский	7	3	-	-	2	2	-
Городские округа	3	-	1	1	-	-	1
город Калуга	3	-	1	1	-	-	1
город Обнинск	-	-	-	-	-	-	-

	Число крестьянских (фермерских) хозяйств, реализовавших продукцию	в том числе их распределение по доле реализованной продукции (в процентах) от общего объема производства					
		до 11	11-25	26-50	51-75	76-90	свыше 90
	1	2	3	4	5	6	7
Яйца всех видов птицы							
Калужская область	51	6	8	13	8	8	8
Муниципальные районы	50	6	7	13	8	8	8
Бабынинский	-	-	-	-	-	-	-
Барятинский	2	1	-	-	-	-	1
Боровский	4	-	-	2	-	1	1
Дзержинский	-	-	-	-	-	-	-
Думиничский	-	-	-	-	-	-	-
Жиздринский	2	-	2	-	-	-	-
Жуковский	1	-	-	-	-	-	1
г. Киров и Кировский район	6	-	-	1	4	-	1
Износковский	1	-	-	-	-	-	1
Козельский	1	-	1	-	-	-	-
Куйбышевский	-	-	-	-	-	-	-
г. Людиново и Людиновский район	5	-	-	3	-	2	-
Малоярославецкий	5	-	2	1	-	2	-
Медынский	-	-	-	-	-	-	-
Мещовский	6	-	1	4	1	-	-
Мосальский	-	-	-	-	-	-	-
Перемышльский	6	3	-	1	1	1	-
Спас-Деменский	2	-	1	-	-	-	1
Сухиничский	2	-	-	1	1	-	-
Тарусский	1	1	-	-	-	-	-
Ульяновский	-	-	-	-	-	-	-
Ферзиковский	1	-	-	-	-	-	1
Хвастовичский	-	-	-	-	-	-	-
Юхновский	5	1	-	-	1	2	1
Городские округа	1	-	1	-	-	-	-
город Калуга	1	-	1	-	-	-	-
город Обнинск	-	-	-	-	-	-	-

**30. РАСПРЕДЕЛЕНИЕ ИНДИВИДУАЛЬНЫХ ПРЕДПРИНИМАТЕЛЕЙ
ПО ДОЛЕ РЕАЛИЗОВАННОЙ ПРОДУКЦИИ В 2015 ГОДУ**
(по всем каналам сбыта; единиц)

	Число индивидуальных предпринимателей, реализовавших продукцию	в том числе их распределение по доле реализованной продукции (в процентах) от общего объема производства					
		до 11	11-25	26-50	51-75	76-90	свыше 90
	1	2	3	4	5	6	7
Зерно (злаковых и бобовых культур, включая кукурузу)							
Калужская область	10	4	-	2	2	1	1
Муниципальные районы	9	3	-	2	2	1	1
Бабынинский	-	-	-	-	-	-	-
Барятинский	-	-	-	-	-	-	-
Боровский	-	-	-	-	-	-	-
Дзержинский	-	-	-	-	-
Думиничский	-	-	-	-	-	-	-
Жиздринский	-	-	-	-	-	-	-
Жуковский	-	-	-	-	-	-	-
г. Киров и Кировский район	1	-	-	-	-	-	1
Износковский	-	-	-	-	-	-	-
Козельский	-	-	-	-	-	-	-
Куйбышевский	-	-	-	-	-	-	-
г. Людиново и Людиновский район	-	-	-	-	-	-	-
Малоярославецкий	-	-	-	-	-	-	-
Медынский	-	-	-	-	-	-	-
Мещовский	1	-	-	-	1	-	-
Мосальский	...	-	-	-	-	...	-
Перемышльский	-	-	-	-	-	-	-
Спас-Деменский	-	-	-	-	-	-	-
Сухиничский	...	-	-	...	-	-	-
Тарусский	-	-	-	-	-	-	-
Ульяновский	...	-	-	-	...	-	-
Ферзиковский	-	-	-	-	-	-	-
Хвостовичский	-	-	-	-	-
Юхновский	2	1	-	1	-	-	-
Городские округа	1	1	-	-	-	-	-
город Калуга	1	1	-	-	-	-	-
город Обнинск	-	-	-	-	-	-	-

	Число индивидуальных предпринимателей, реализовавших продукцию	в том числе их распределение по доле реализованной продукции (в процентах) от общего объема производства					
		до 11	11-25	26-50	51-75	76-90	свыше 90
	1	2	3	4	5	6	7
	Картофель						
Калужская область	10	2	1	2	2	-	3
Муниципальные районы	9	2	1	2	1	-	3
Бабынинский	-	-	-	-	-	-	-
Барятинский	-	-	-	-	-	-	-
Боровский	2	1	-	-	-	-	1
Дзержинский	-	-	-	-	-	-	-
Думиничский	-	-	-	-	-	-	-
Жиздринский	-	-	-	-	-	-	-
Жуковский	-	-	-	-	-	-	-
г. Киров и Кировский район	1	-	-	-	-	-	1
Износковский	-	-	-	-	-	-	-
Козельский	...	-	-	-	-	-	...
Куйбышевский	-	-	-	-	-	-	-
г. Людиново и Людиновский район	-	-	-	-	-	-	-
Малоярославецкий	-	-	-	-	-	-	-
Медынский	1	-	-	1	-	-	-
Мещовский	2	1	1	-	-	-	-
Мосальский	-	-	-	-	-	-	-
Перемышльский	-	-	-	-	-	-	-
Спас-Деменский	-	-	-	-	-	-	-
Сухиничский	...	-	-	...	-	-	-
Тарусский	-	-	-	-	-	-	-
Ульяновский	-	-	-	-	-	-	-
Ферзиковский	-	-	-	-	-	-	-
Хвастовичский	-	-	-	-	-	-	-
Юхновский	1	-	-	-	1	-	-
Городские округа	1	-	-	-	1	-	-
город Калуга	1	-	-	-	1	-	-
город Обнинск	-	-	-	-	-	-	-

	Число индивидуальных предпринимателей, реализовавших продукцию	в том числе их распределение по доле реализованной продукции (в процентах) от общего объема производства					
		до 11	11-25	26-50	51-75	76-90	свыше 90
	1	2	3	4	5	6	7
Овощи							
Калужская область	4	-	-	1	1	-	2
Муниципальные районы	3	-	-	1	-	-	2
Бабынинский	-	-	-	-	-	-	-
Барятинский	-	-	-	-	-	-	-
Боровский	1	-	-	1	-	-	-
Дзержинский	-	-	-	-	-	-	-
Думиничский	-	-	-	-	-	-	-
Жиздринский	-	-	-	-	-	-	-
Жуковский	-	-	-	-	-	-	-
г. Киров и Кировский район	-	-	-	-	-	-	-
Износковский	-	-	-	-	-	-	-
Козельский	...	-	-	-	-	-	...
Куйбышевский	-	-	-	-	-	-	-
г. Людиново и Людиновский район	-	-	-	-	-	-	-
Малоярославецкий	-	-	-	-	-	-	-
Медынский	1	-	-	-	-	-	1
Мещовский	-	-	-	-	-	-	-
Мосальский	-	-	-	-	-	-	-
Перемышльский	-	-	-	-	-	-	-
Спас-Деменский	-	-	-	-	-	-	-
Сухиничский	-	-	-	-	-	-	-
Тарусский	-	-	-	-	-	-	-
Ульяновский	-	-	-	-	-	-	-
Ферзиковский	-	-	-	-	-	-	-
Хвастовичский	-	-	-	-	-	-	-
Юхновский	-	-	-	-	-	-	-
Городские округа	1	-	-	-	1	-	-
город Калуга	1	-	-	-	1	-	-
город Обнинск	-	-	-	-	-	-	-

	Число индивидуальных предпринимателей, реализовавших продукцию	в том числе их распределение по доле реализованной продукции (в процентах) от общего объема производства					
		до 11	11-25	26-50	51-75	76-90	свыше 90
	1	2	3	4	5	6	7
Скот и птица в живом весе							
Калужская область	22	2	1	4	4	-	11
Муниципальные районы	20	1	1	4	4	-	10
Бабынинский	-	-	-	-	-	-	-
Барятинский	-	-	-	-	-	-	-
Боровский	1	-	1	-	-	-	-
Дзержинский	...	-	-	-	-	-	...
Думиничский	-	-	-	-	-	-	-
Жиздринский	-	-	-	-	-	-	-
Жуковский	-	-	-	-	-	-	-
г. Киров и Кировский район	1	-	-	1	-	-	-
Износковский	1	-	-	1	-	-	-
Козельский	1	-	-	-	1	-	-
Куйбышевский	...	-	-	-	-	-	...
г. Людиново и Людиновский район	8	1	-	1	1	-	5
Малоярославецкий	-	-	-	-	-	-	-
Медынский	2	-	-	-	1	-	1
Мещовский	3	-	-	1	1	-	1
Мосальский	-	-	-	-	-	-	-
Перемышльский	-	-	-	-	-	-	-
Спас-Деменский	-	-	-	-	-	-	-
Сухиничский	-	-	-	-	-	-	-
Тарусский	-	-	-	-	-	-	-
Ульяновский	-	-	-	-	-	-	-
Ферзиковский	-	-	-	-	-	-	-
Хвастовичский	-	-	-	-	-	-	-
Юхновский	-	-	-	-	-	-	-
Городские округа	2	1	-	-	-	-	1
город Калуга	1	-	-	-	-	-	1
город Обнинск	-	-	-	-	-

	Число индивидуальных предпринимателей, реализовавших продукцию	в том числе их распределение по доле реализованной продукции (в процентах) от общего объема производства					
		до 11	11-25	26-50	51-75	76-90	свыше 90
	1	2	3	4	5	6	7
Молоко всех видов							
Калужская область	15	-	-	7	1	-	7
Муниципальные районы	15	-	-	7	1	-	7
Бабынинский	-	-	-	-	-	-	-
Барятинский	-	-	-	-	-	-	-
Боровский	1	-	-	1	-	-	-
Дзержинский	...	-	-	...	-	-	...
Думиничский	-	-	-	-	-	-	-
Жиздринский	-	-	-	-	-	-	-
Жуковский	-	-	-	-	-	-	-
г. Киров и Кировский район	-	-	-	-	-	-	-
Износковский	-	-	-	-	-	-	-
Козельский	...	-	-	-	-	-	...
Куйбышевский	...	-	-	...	-	-	-
г. Людиново и Людиновский район	3	-	-	-	-	-	3
Малоярославецкий	-	-	-	-	-	-	-
Медынский	2	-	-	1	-	-	1
Мещовский	3	-	-	2	1	-	-
Мосальский	-	-	-	-	-	-	-
Перемышльский	-	-	-	-	-	-	-
Спас-Деменский	-	-	-	-	-	-	-
Сухиничский	-	-	-	-	-	-	-
Тарусский	-	-	-	-	-	-	-
Ульяновский	...	-	-	...	-	-	-
Ферзиковский	-	-	-	-	-	-	-
Хвастовичский	-	-	-	-	-	-	-
Юхновский	-	-	-	-	-	-	-
Городские округа	-	-	-	-	-	-	-
город Калуга	-	-	-	-	-	-	-
город Обнинск	-	-	-	-	-	-	-



	Число индивидуальных предпринимателей, реализовавших продукцию	в том числе их распределение по доле реализованной продукции (в процентах) от общего объема производства					
		до 11	11-25	26-50	51-75	76-90	свыше 90
	1	2	3	4	5	6	7
Яйца всех видов птицы							
Калужская область	8	-	2	2	2	-	2
Муниципальные районы	7	-	2	2	1	-	2
Бабынинский	-	-	-	-	-	-	-
Барятинский	-	-	-	-	-	-	-
Боровский	1	-	1	-	-	-	-
Дзержинский	-	-	-	-	-	-	-
Думиничский	-	-	-	-	-	-	-
Жиздринский	-	-	-	-	-	-	-
Жуковский	-	-	-	-	-	-	-
г. Киров и Кировский район	-	-	-	-	-	-	-
Износковский	-	-	-	-	-	-	-
Козельский	-	-	-	-	-	-	-
Куйбышевский	-	-	-	-	-	-	-
г. Людиново и Людиновский район	3	-	1	-	1	-	1
Малоярославецкий	-	-	-	-	-	-	-
Медынский	1	-	-	-	-	-	1
Мещовский	1	-	-	1	-	-	-
Мосальский	-	-	-	-	-	-	-
Перемышльский	-	-	-	-	-	-	-
Спас-Деменский	-	-	-	-	-	-	-
Сухиничский	-	-	-	-	-	-	-
Тарусский	-	-	-	-	-	-	-
Ульяновский	-	-	-	-	-	-	-
Ферзиковский	-	-	-	-	-	-	-
Хвастовичский	-	-	-	-	-	-	-
Юхновский	1	-	-	1	-	-	-
Городские округа	1	-	-	-	1	-	-
город Калуга	1	-	-	-	1	-	-
город Обнинск	-	-	-	-	-	-	-

**31. РАСПРЕДЕЛЕНИЕ ЛИЧНЫХ ПОДСОБНЫХ И ДРУГИХ ИНДИВИДУАЛЬНЫХ ХОЗЯЙСТВ ГРАЖДАН
ПО ДОЛЕ РЕАЛИЗОВАННОЙ ПРОДУКЦИИ В 2015 ГОДУ**

(по всем каналам сбыта; единиц)

	Число личных подсобных и других индивидуальных хозяйств граждан, реализовавших продукцию	в том числе их распределение по доле реализованной продукции (в процентах) от общего объема производства					
		до 11	11-25	26-50	51-75	76-90	свыше 90
	1	2	3	4	5	6	7
Картофель							
Калужская область	17429	2118	3099	9996	1720	456	40
Муниципальные районы	15199	2024	2719	8480	1525	411	40
Бабынинский	143	6	22	66	35	12	2
Барятинский	1134	276	136	537	178	7	-
Боровский	880	204	189	387	74	24	2
Дзержинский	412	36	27	294	37	18	-
Думиничский	27	5	1	12	7	2	-
Жиздринский	444	73	159	197	4	11	-
Жуковский	506	34	125	294	15	19	19
г. Киров и Кировский район	549	59	63	221	153	52	1
Износковский	580	51	87	346	68	28	-
Козельский	2934	506	462	1622	286	53	5
Куйбышевский	164	14	29	115	3	3	-
г. Людиново и Людиновский район	682	66	173	433	8	1	1
Малоярославецкий	1053	187	226	551	66	15	8
Медынский	974	74	119	626	108	47	-
Мещовский	1085	101	132	624	183	45	-
Мосальский	261	47	53	143	7	11	-
Перемышльский	565	88	119	312	35	10	1
Спас-Деменский	346	19	74	175	62	16	-
Сухиничский	775	23	157	500	73	22	-
Тарусский	114	13	19	70	11	1	-
Ульяновский	237	38	66	116	14	2	1
Ферзиковский	472	9	56	329	69	9	-
Хвастовичский	821	93	218	483	24	3	-
Юхновский	41	2	7	27	5	-	-
Городские округа	2230	94	380	1516	195	45	-
город Калуга	2230	94	380	1516	195	45	-
город Обнинск	-	-	-	-	-	-	-



	Число личных подсобных и других индивидуальных хозяйств граждан, реализовавших продукцию	в том числе их распределение по доле реализованной продукции (в процентах) от общего объема производства					
		до 11	11-25	26-50	51-75	76-90	свыше 90
	1	2	3	4	5	6	7
		Овощи					
Калужская область	14303	2445	3217	7594	780	237	30
Муниципальные районы	11308	2246	2632	5501	712	202	15
Бабынинский	88	6	9	39	28	6	-
Барятинский	997	307	175	449	65	1	-
Боровский	697	178	193	282	40	4	-
Дзержинский	155	9	20	108	17	1	-
Думиничский	18	2	-	12	3	1	-
Жиздринский	391	91	122	164	3	9	2
Жуковский	408	33	146	221	7	1	-
г. Киров и Кировский район	348	71	39	125	96	17	-
Износковский	551	55	104	311	54	27	-
Козельский	2428	621	573	1032	157	39	6
Куйбышевский	137	11	23	96	2	5	-
г. Людиново и Людиновский район	602	41	225	334	2	-	-
Малоярославецкий	914	154	238	450	53	17	2
Медынский	765	155	76	449	60	25	-
Мещовский	691	119	150	375	35	12	-
Мосальский	180	54	31	86	5	4	-
Перемышльский	351	124	101	110	11	4	1
Спас-Деменский	296	26	49	180	29	12	-
Сухиничский	400	33	91	234	28	13	1
Тарусский	71	14	14	41	2	-	-
Ульяновский	171	33	62	61	11	2	2
Ферзиковский	227	14	54	155	2	2	-
Хвастовичский	399	92	135	171	-	-	1
Юхновский	23	3	2	16	2	-	-
Городские округа	2995	199	585	2093	68	35	15
город Калуга	2995	199	585	2093	68	35	15
город Обнинск	-	-	-	-	-	-	-

Число объектов переписи

Продолжение таблицы №31

	Число личных подсобных и других индивидуальных хозяйств граждан, реализовавших продукцию	в том числе их распределение по доле реализованной продукции (в процентах) от общего объема производства					
		до 11	11-25	26-50	51-75	76-90	свыше 90
	1	2	3	4	5	6	7
Плоды							
Калужская область	12649	1882	2302	6856	1205	357	47
Муниципальные районы	9494	1791	1866	4510	965	320	42
Бабынинский	65	3	3	26	27	6	-
Барятинский	758	344	95	266	47	6	-
Боровский	831	210	262	247	88	24	-
Дзержинский	214	13	18	150	33	-	-
Думиничский	14	1	-	6	5	2	-
Жиздринский	270	45	102	109	5	9	-
Жуковский	341	31	122	183	3	2	-
г. Киров и Кировский район	290	53	23	75	110	26	3
Износковский	491	25	63	297	75	31	-
Козельский	2158	539	461	836	219	67	36
Куйбышевский	59	5	9	43	-	2	-
г. Людиново и Людиновский район	208	32	126	50	-	-	-
Малоярославецкий	897	102	179	550	55	11	-
Медынский	828	114	51	499	108	56	-
Мещовский	765	114	126	406	83	35	1
Мосальский	127	10	14	89	7	7	-
Перемышльский	195	86	46	52	9	2	-
Спас-Деменский	275	9	30	187	38	11	-
Сухиничский	308	11	64	197	20	15	1
Тарусский	79	8	10	53	6	2	-
Ульяновский	29	4	4	19	1	1	-
Ферзиковский	191	11	33	119	22	5	1
Хвастовичский	86	20	22	42	2	-	-
Юхновский	15	1	3	9	2	-	-
Городские округа	3155	91	436	2346	240	37	5
город Калуга	3155	91	436	2346	240	37	5
город Обнинск	-	-	-	-	-	-	-



	Число личных подсобных и других индивидуальных хозяйств граждан, реализовавших продукцию	в том числе их распределение по доле реализованной продукции (в процентах) от общего объема производства					
		до 11	11-25	26-50	51-75	76-90	свыше 90
	1	2	3	4	5	6	7
Ягоды							
Калужская область	11152	1996	2290	5602	819	388	57
Муниципальные районы	8619	1823	1766	3862	763	348	57
Бабынинский	60	2	8	21	20	8	1
Барятинский	681	329	90	229	28	5	-
Боровский	609	173	157	177	96	6	-
Дзержинский	118	24	14	67	11	2	-
Думиничский	12	1	-	8	2	1	-
Жиздринский	234	44	77	100	7	6	-
Жуковский	414	42	123	239	6	4	-
г. Киров и Кировский район	285	59	21	74	94	32	5
Износковский	410	25	49	243	63	29	1
Козельский	2169	601	494	757	152	118	47
Куйбышевский	62	6	14	38	-	4	-
г. Людиново и Людиновский район	276	24	151	99	1	1	-
Малоярославецкий	857	116	181	448	77	35	-
Медынский	675	99	36	407	92	41	-
Мещовский	529	89	115	273	36	16	-
Мосальский	145	40	20	76	4	5	-
Перемышльский	168	57	41	58	11	1	-
Спас-Деменский	234	10	35	153	26	10	-
Сухиничский	303	22	53	194	16	16	2
Тарусский	76	17	18	36	3	2	-
Ульяновский	30	2	3	20	4	1	-
Ферзиковский	182	16	45	104	12	4	1
Хвастовичский	79	24	18	36	1	-	-
Юхновский	11	1	3	5	1	1	-
Городские округа	2533	173	524	1740	56	40	-
город Калуга	2533	173	524	1740	56	40	-
город Обнинск	-	-	-	-	-	-	-

	Число личных подсобных и других индивидуальных хозяйств граждан, реализовавших продукцию	в том числе их распределение по доле реализованной продукции (в процентах) от общего объема производства					
		до 11	11-25	26-50	51-75	76-90	свыше 90
	1	2	3	4	5	6	7
Виноград							
Калужская область	697	110	104	443	21	17	2
Муниципальные районы	394	71	53	235	17	16	2
Бабынинский	1	-	-	-	-	1	-
Барятинский	7	7	-	-	-	-	-
Боровский	3	1	-	1	1	-	-
Дзержинский	3	-	-	2	1	-	-
Думиничский	2	1	-	-	1	-	-
Жиздринский	16	2	1	12	-	1	-
Жуковский	4	-	-	3	-	1	-
г. Киров и Кировский район	53	-	1	49	2	-	1
Износковский	22	3	6	12	-	1	-
Козельский	145	45	22	66	2	9	1
Куйбышевский	5	1	-	2	1	1	-
г. Людиново и Людиновский район	5	-	-	5	-	-	-
Малоярославецкий	6	1	3	2	-	-	-
Медынский	36	2	4	25	3	2	-
Мещовский	30	-	7	20	3	-	-
Мосальский	1	-	-	1	-	-	-
Перемышльский	11	2	4	4	1	-	-
Спас-Деменский	10	-	2	7	1	-	-
Сухиничский	14	-	-	13	1	-	-
Тарусский	6	5	-	1	-	-	-
Ульяновский	3	-	-	3	-	-	-
Ферзиковский	5	-	1	4	-	-	-
Хвастовичский	6	1	2	3	-	-	-
Юхновский	-	-	-	-	-	-	-
Городские округа	303	39	51	208	4	1	-
город Калуга	303	39	51	208	4	1	-
город Обнинск	-	-	-	-	-	-	-



	Число личных подсобных и других индивидуальных хозяйств граждан, реализовавших продукцию	в том числе их распределение по доле реализованной продукции (в процентах) от общего объема производства					
		до 11	11-25	26-50	51-75	76-90	свыше 90
	1	2	3	4	5	6	7
Скот и птица в живом весе							
Калужская область	1797	282	288	987	152	80	8
Муниципальные районы	1746	279	285	949	146	79	8
Бабынинский	41	1	6	23	5	5	1
Барятинский	65	8	14	36	5	2	-
Боровский	76	13	6	55	2	-	-
Дзержинский	55	11	4	20	15	5	-
Думиничский	8	2	1	2	3	-	-
Жиздринский	91	17	18	52	2	2	-
Жуковский	21	4	1	15	-	1	-
г. Киров и Кировский район	103	21	10	51	19	2	-
Износковский	55	11	6	31	5	2	-
Козельский	284	42	46	176	11	8	1
Куйбышевский	19	1	4	14	-	-	-
г. Людиново и Людиновский район	43	7	15	14	1	6	-
Малоярославецкий	50	23	6	18	3	-	-
Медынский	61	4	9	34	8	6	-
Мещовский	131	15	14	76	9	15	2
Мосальский	80	14	8	49	3	6	-
Перемышльский	59	18	11	25	2	2	1
Спас-Деменский	46	5	7	25	8	1	-
Сухиничский	162	4	30	95	24	7	2
Тарусский	7	1	1	1	2	2	-
Ульяновский	43	7	10	20	5	1	-
Ферзиковский	64	8	4	43	5	3	1
Хвастовичский	156	38	50	61	4	3	-
Юхновский	26	4	4	13	5	-	-
Городские округа	51	3	3	38	6	1	-
город Калуга	51	3	3	38	6	1	-
город Обнинск	-	-	-	-	-	-	-

	Число личных подсобных и других индивидуальных хозяйств граждан, реализовавших продукцию	в том числе их распределение по доле реализованной продукции (в процентах) от общего объема производства					
		до 11	11-25	26-50	51-75	76-90	свыше 90
	1	2	3	4	5	6	7
Молоко всех видов							
Калужская область	1464	162	193	692	207	205	5
Муниципальные районы	1383	160	177	648	196	197	5
Бабынинский	43	2	4	19	8	9	1
Барятинский	176	23	24	103	24	2	-
Боровский	14	-	4	4	5	1	-
Дзержинский	83	9	5	39	8	22	-
Думиничский	7	-	1	2	2	2	-
Жиздринский	61	3	16	31	9	2	-
Жуковский	26	2	4	15	2	3	-
г. Киров и Кировский район	208	23	22	69	41	53	-
Износковский	27	4	3	16	4	-	-
Козельский	84	17	11	40	6	10	-
Куйбышевский	10	1	2	5	2	-	-
г. Людиново и Людиновский район	78	4	9	44	7	13	1
Малоярославецкий	30	3	5	16	3	3	-
Медынский	28	1	6	15	2	4	-
Мещовский	71	20	6	32	5	6	2
Мосальский	42	1	5	22	8	6	-
Перемышльский	74	14	13	33	11	3	-
Спас-Деменский	54	1	16	26	9	2	-
Сухиничский	72	1	-	41	14	15	1
Тарусский	27	9	1	10	2	5	-
Ульяновский	18	4	6	7	-	1	-
Ферзиковский	77	2	3	25	14	33	-
Хвастовичский	38	14	8	14	1	1	-
Юхновский	35	2	3	20	9	1	-
Городские округа	81	2	16	44	11	8	-
город Калуга	81	2	16	44	11	8	-
город Обнинск	-	-	-	-	-	-	-



	Число личных подсобных и других индивидуальных хозяйств граждан, реализовавших продукцию	в том числе их распределение по доле реализованной продукции (в процентах) от общего объема производства					
		до 11	11-25	26-50	51-75	76-90	свыше 90
	1	2	3	4	5	6	7
Яйца всех видов птицы							
Калужская область	4691	958	775	2384	397	174	3
Муниципальные районы	4361	915	708	2195	383	158	2
Бабынинский	53	2	7	36	5	3	-
Барятинский	447	134	59	226	22	6	-
Боровский	192	44	31	87	23	7	-
Дзержинский	179	13	7	110	42	7	-
Думиничский	12	-	-	9	3	-	-
Жиздринский	177	37	62	73	1	4	-
Жуковский	49	10	13	23	2	1	-
г. Киров и Кировский район	610	255	63	216	50	26	-
Износковский	143	21	15	85	13	9	-
Козельский	539	91	100	282	55	10	1
Куйбышевский	99	11	9	63	11	5	-
г. Людиново и Людиновский район	192	26	84	78	4	-	-
Малоярославецкий	194	75	37	75	4	3	-
Медынский	144	16	14	78	17	18	1
Мещовский	259	38	32	147	24	18	-
Мосальский	148	20	12	105	4	7	-
Перемышльский	106	38	29	31	8	-	-
Спас-Деменский	158	22	18	101	12	5	-
Сухиничский	210	17	53	113	17	10	-
Тарусский	36	16	-	14	4	2	-
Ульяновский	83	10	21	46	3	3	-
Ферзиковский	162	3	11	95	46	7	-
Хвастовичский	151	16	28	87	13	7	-
Юхновский	18	-	3	15	-	-	-
Городские округа	330	43	67	189	14	16	1
город Калуга	330	43	67	189	14	16	1
город Обнинск	-	-	-	-	-	-	-

	Число личных подсобных и других индивидуальных хозяйств граждан, реализовавших продукцию	в том числе их распределение по доле реализованной продукции (в процентах) от общего объема производства					
		до 11	11-25	26-50	51-75	76-90	свыше 90
	1	2	3	4	5	6	7
Мед							
Калужская область	1138	90	100	473	227	238	10
Муниципальные районы	1122	89	99	466	226	233	9
Бабынинский	53	4	4	20	8	15	2
Барятинский	92	25	17	26	16	8	-
Боровский	10	-	1	7	1	1	-
Дзержинский	46	4	1	20	9	12	-
Думиничский	3	-	-	-	2	1	-
Жиздринский	23	2	2	16	3	-	-
Жуковский	8	1	-	6	-	1	-
г. Киров и Кировский район	76	2	1	19	24	28	2
Износковский	39	1	3	26	4	5	-
Козельский	124	11	19	57	30	7	-
Куйбышевский	21	2	1	5	7	6	-
г. Людиново и Людиновский район	31	-	5	15	8	3	-
Малоярославецкий	53	2	5	36	3	5	2
Медынский	35	2	5	20	3	5	-
Мещовский	136	14	17	53	22	29	1
Мосальский	42	1	-	11	10	19	1
Перемышльский	38	7	7	11	6	7	-
Спас-Деменский	60	2	1	25	10	22	-
Сухиничский	104	-	4	35	35	30	-
Тарусский	7	2	2	1	1	1	-
Ульяновский	33	3	2	17	5	5	1
Ферзиковский	35	-	1	13	9	12	-
Хвастовичский	29	2	1	14	4	8	-
Юхновский	24	2	-	13	6	3	-
Городские округа	16	1	1	7	1	5	1
город Калуга	16	1	1	7	1	5	1
город Обнинск	-	-	-	-	-	-	-





ТРУДОВЫЕ РЕСУРСЫ И ИХ ХАРАКТЕРИСТИКА

ТРУДОВЫЕ РЕСУРСЫ СЕЛЬСКОХОЗЯЙСТВЕННЫХ ОРГАНИЗАЦИЙ

32. СРЕДНЕГОДОВАЯ ЧИСЛЕННОСТЬ ВСЕХ РАБОТНИКОВ СЕЛЬСКОХОЗЯЙСТВЕННЫХ ОРГАНИЗАЦИЙ В 2015 ГОДУ

(человек)

	Сельскохозяйственные организации ¹⁾	в том числе			
		сельскохозяйственные организации, не относящиеся к субъектам малого предпринимательства	малые предприятия	из них	
				малые предприятия (без микропредприятий)	микропредприятия
	1	2	3	4	5
Калужская область	9965	6135	3830	2658	1172
Муниципальные районы	9763	5976	3787	2618	1169
Бабынинский	278	...	276	230	46
Барятинский	116	...	114	75	39
Боровский	548	191	357	328	29
Дзержинский	2040	1929	111	...	31
Думиничский	120	69	51	-	51
Жиздринский	71	...	62	-	62
Жуковский	1010	880	130	113	...
г. Киров и Кировский район	154	94	60
Износковский	54	...	48	-	48
Козельский	586	234	352	...	140
Куйбышевский	163	-	163
г. Людиново и Людиновский район	632	...	258	-	258
Малоярославецкий	517	250	267	236	31
Медынский	928	820	108	...	45
Мещовский	184	56	128	88	40
Мосальский	149	-	149	...	112
Перемышльский	763	...	227	196	31
Спас-Деменский	58	...	56
Сухиничский	264	39	225	183	42
Тарусский	103	13	90	77	13
Ульяновский	46
Ферзиковский	403	...	154	142	12
Хвастовичский	364	144	220	186	34
Юхновский	212	...	142	...	54
Городские округа	202	159
город Калуга	202	159
город Обнинск	-	-	-	-	-

¹⁾ Без учета подсобных сельскохозяйственных предприятий несельскохозяйственных организаций

33. СРЕДНЕГОДОВАЯ ЧИСЛЕННОСТЬ РАБОТНИКОВ СЕЛЬСКОХОЗЯЙСТВЕННЫХ ОРГАНИЗАЦИЙ, ЗАНЯТЫХ В СЕЛЬСКОХОЗЯЙСТВЕННОМ ПРОИЗВОДСТВЕ В 2015 ГОДУ

(человек)

	Сельскохозяйственные организации ¹⁾	в том числе			
		сельскохозяйственные организации, не относящиеся к субъектам малого предпринимательства	малые предприятия	из них	
				малые предприятия (без микропредприятий)	микропредприятия
1	2	3	4	5	
Калужская область	9101	5439	3662	2581	1081
Муниципальные районы Калужской	8908	5289	3619	2541	1078
Бабынинский	278	...	276	230	46
Барятинский	116	...	114	75	39
Боровский	491	135	356	328	28
Дзержинский	2034	1923	111	...	31
Думиничский	114	69	45	-	45
Жиздринский	66	...	62	-	62
Жуковский	878	748	130	113	...
г. Киров и Кировский район	147	88	59
Износковский	50	...	48	-	48
Козельский	545	228	317	...	140
Куйбышевский	154	-	154
г. Людиново и Людиновский район	569	...	195	-	195
Малоярославецкий	469	208	261	232	29
Медынский	536	438	98	...	35
Мещовский	178	56	122	82	40
Мосальский	148	-	148	...	111
Перемышльский	750	...	214	186	28
Спас-Деменский	57	...	56	45	...
Сухиничский	262	39	223	181	42
Тарусский	103	13	90	77	13
Ульяновский	41
Ферзиковский	401	...	152	141	11
Хвостовичский	359	...	220	186	34
Юхновский	162	28	134	...	51
Городские округа	193	150
город Калуга	193	150
город Обнинск	-	-	-	-	-

1) Без учета подсобных сельскохозяйственных предприятий несельскохозяйственных организаций

34. ЧИСЛЕННОСТЬ РАБОТНИКОВ СЕЛЬСКОХОЗЯЙСТВЕННЫХ ОРГАНИЗАЦИЙ¹⁾

(на 1 июля 2016 года; человек)

	Численность работников, всего	из них занятых в сельскохозяйственном производстве		в том числе			
		всего	в процентах от общей численности работников	постоянные работники		временные и сезонные работники	
				всего	в процентах от численности работников, занятых в сельскохозяйственном производстве	всего	в процентах от численности работников, занятых в сельскохозяйственном производстве
1	2	3	4	5	6	7	
Калужская область	10482	9841	93,9	9463	96,2	378	3,8
Муниципальные районы	10268	9636	93,8	9258	96,1	378	3,9
Бабынинский	288	288	100,0	271	94,1	17	5,9
Барятинский	91	91	100,0	90	98,9	1	1,1
Боровский	711	711	100,0	709	99,7	2	0,3
Дзержинский	2053	2041	99,4	2033	99,6	8	0,4
Думиничский	133	126	94,7	116	92,1	10	7,9
Жиздринский	72	72	100,0	69	95,8	3	4,2
Жуковский	976	883	90,5	850	96,3	33	3,7
г. Киров и Кировский район	165	165	100,0	154	93,3	11	6,7
Износковский	71	70	98,6	54	77,1	16	22,9
Козельский	489	489	100,0	488	99,8	1	0,2
Куйбышевский	148	147	99,3	145	98,6	2	1,4
г. Людиново и Людиновский район	760	680	89,5	545	80,1	135	19,9
Малоярославецкий	530	524	98,9	504	96,2	20	3,8
Медынский	939	596	63,5	569	95,5	27	4,5
Мещовский	197	197	100,0	189	95,9	8	4,1
Мосальский	174	173	99,4	167	96,5	6	3,5
Перемышльский	847	837	98,8	798	95,3	39	4,7
Спас-Деменский	69	69	100,0	69	100,0	-	-
Сухиничский	383	382	99,7	380	99,5	2	0,5
Тарусский	121	121	100,0	120	99,2	1	0,8
Ульяновский	46	41	89,1	35	85,4	6	14,6
Ферзиковский	403	376	93,3	353	93,9	23	6,1
Хвастовичский	387	387	100,0	383	99,0	4	1,0
Юхновский	215	170	79,1	167	98,2	3	1,8
Городские округа	214	205	95,8	205	100,0	-	-
город Калуга	214	205	95,8	205	100,0	-	-
город Обнинск	-	-	-	-	-	-	-

1) Без учета подсобных сельскохозяйственных предприятий несельскохозяйственных организаций

35. ЧИСЛЕННОСТЬ РАБОТНИКОВ СЕЛЬСКОХОЗЯЙСТВЕННЫХ ОРГАНИЗАЦИЙ, НЕ ОТНОСЯЩИХСЯ К СУБЪЕКТАМ МАЛОГО ПРЕДПРИНИМАТЕЛЬСТВА

(на 1 июля 2016 года; человек)

	Численность работников, всего	из них занятых в сельскохозяйственном производстве		в том числе			
		всего	в процентах от общей численности работников	постоянные работники		временные и сезонные работники	
				всего	в процентах от численности работников, занятых в сельскохозяйственном производстве	всего	в процентах от численности работников, занятых в сельскохозяйственном производстве
1	2	3	4	5	6	7	
Калужская область	6398	5878	91,9	5763	98,0	115	2,0
Муниципальные районы	6232	5721	91,8	5606	98,0	115	2,0
Бабынинский	-	-
Барятинский
Боровский	253	253	100,0	253	100,0	-	-
Дзержинский	1943	1931	99,4	1928	99,8	3	0,2
Думиничский	82	81	98,8	72	88,9	9	11,1
Жиздринский	-	-
Жуковский	849	756	89,0	744	98,4	12	1,6
г. Киров и Кировский район	103	103	100,0	100	97,1	3	2,9
Износковский	-	-
Козельский	189	189	100,0	189	100,0	-	-
Куйбышевский	-	-	-	-	-	-	-
г. Людиново и Людиновский район	-	-
Малоярославецкий	255	255	100,0	255	100,0	-	-
Медынский	821	488	59,4	463	94,9	25	5,1
Мещовский	73	73	100,0	65	89,0	8	11,0
Мосальский	-	-
Перемышльский
Спас-Деменский	-	-
Сухиничский	46	45	97,8	44	97,8	1	2,2
Тарусский	17	17	100,0	16	94,1	1	5,9
Ульяновский
Ферзиковский
Хвостовичский	157	157	100,0	156	99,4	1	0,6
Юхновский
Городские округа	166	157	94,6	157	100,0	-	-
город Калуга	166	157	94,6	157	100,0	-	-
город Обнинск	-	-	-	-	-	-	-

36. ЧИСЛЕННОСТЬ РАБОТНИКОВ МАЛЫХ СЕЛЬСКОХОЗЯЙСТВЕННЫХ ПРЕДПРИЯТИЙ¹⁾

(на 1 июля 2016 года; человек)

	Численность работников - всего	из них занятых в сельскохозяйственном производстве		в том числе			
		всего	в процентах от общей численности работников	постоянные работники		временные и сезонные работники	
				всего	в процентах от численности работников, занятых в сельскохозяйственном производстве	всего	в процентах от численности работников, занятых в сельскохозяйственном производстве
1	2	3	4	5	6	7	
Калужская область	2854	2840	99,5	2754	97,0	86	3,0
Муниципальные районы	2808	2794	99,5	2708	96,9	86	3,1
Бабынинский	242	242	100,0	225	93,0	17	7,0
Барятинский	58	58	100,0	58	100,0	-	-
Боровский	432	432	100,0	432	100,0	-	-
Дзержинский
Думиничский	-	-	-	-	-	-	-
Жиздринский	-	-	-	-	-	-	-
Жуковский	109	109	100,0	88	80,7	21	19,3
г. Киров и Кировский район
Износковский	-	-	-	-	-	-	-
Козельский
Куйбышевский	-	-
г. Людиново и Людиновский район	-	-	-	-	-	-	-
Малоярославецкий	241	240	99,6	229	95,4	11	4,6
Медынский	-	-
Мещовский	83	83	100,0	83	100,0	-	-
Мосальский
Перемышльский	201	194	96,5	188	96,9	6	3,1
Спас-Деменский	-	-
Сухиничский	278	278	100,0	277	99,6	1	0,4
Тарусский	89	89	100,0	89	100,0	-	-
Ульяновский	-	-
Ферзиковский	143	143	100,0	131	91,6	12	8,4
Хвастовичский	208	208	100,0	205	98,6	3	1,4
Юхновский	-	-
Городские округа	-	-
город Калуга	-	-
город Обнинск	-	-	-	-	-	-	-

¹⁾ Без учета микропредприятий

37. ЧИСЛЕННОСТЬ РАБОТНИКОВ СЕЛЬСКОХОЗЯЙСТВЕННЫХ МИКРОПРЕДПРИЯТИЙ

(на 1 июля 2016 года; человек)

	Численность работников - всего	из них занятых в сельскохозяйственном производстве		в том числе			
		всего	в процентах от общей численности работников	постоянные работники		временные и сезонные работники	
				всего	в процентах от численности работников, занятых в сельскохозяйственном производстве	всего	в процентах от численности работников, занятых в сельскохозяйственном производстве
1	2	3	4	5	6	7	
Калужская область	1230	1123	91,3	946	84,2	177	15,8
Муниципальные районы	1228	1121	91,3	944	84,2	177	15,8
Бабынинский	42	42	100,0	42	100,0	-	-
Барятинский	31	31	100,0	31	100,0	-	-
Боровский	26	26	100,0	24	92,3	2	7,7
Дзержинский	30	30	100,0	30	100,0	-	-
Думиничский	51	45	88,2	44	97,8	1	2,2
Жиздринский	39	39	100,0	36	92,3	3	7,7
Жуковский	-	-
г. Киров и Кировский район
Износковский	68	68	100,0	52	76,5	16	23,5
Козельский	121	121	100,0	121	100,0	-	-
Куйбышевский
г. Людиново и Людиновский район	328	248	75,6	113	45,6	135	54,4
Малоярославецкий	34	29	85,3	20	69,0	9	31,0
Медынский	49	39	79,6	37	94,9	2	5,1
Мещовский	41	41	100,0	41	100,0	-	-
Мосальский	130	129	99,2	126	97,7	3	2,3
Перемышльский	27	24	88,9	24	100,0	-	-
Спас-Деменский	-	-
Сухиничский	59	59	100,0	59	100,0	-	-
Тарусский	15	15	100,0	15	100,0	-	-
Ульяновский	-	-
Ферзиковский	13	12	92,3	10	83,3	2	16,7
Хвастовичский	22	22	100,0	22	100,0	-	-
Юхновский	55	54	98,2	54	100,0	-	-
Городские округа	-	-
город Калуга	-	-
город Обнинск	-	-	-	-	-	-	-

38. РАСПРЕДЕЛЕНИЕ ЧИСЛЕННОСТИ РУКОВОДИТЕЛЕЙ СЕЛЬСКОХОЗЯЙСТВЕННЫХ ОРГАНИЗАЦИЙ, НЕ ОТНОСЯЩИХСЯ К СУБЪЕКТАМ МАЛОГО ПРЕДПРИНИМАТЕЛЬСТВА, ПО ПОЛУ И ВОЗРАСТУ

(на 1 июля 2016 года; человек)

	Руководители - всего				в том числе								В процентах от общей численности руководителей	
	всего	в том числе в возрасте, лет			всего	мужчины			всего	женщины				
		до 29	29-49	50 и более		в том числе в возрасте, лет				в том числе в возрасте, лет				
						до 29	29-49	50 и более		до 29	29-49	50 и более		
1	2	3	4	5	6	7	8	9	10	11	12	13	14	
Калужская область	76	2	48	26	71	2	44	25	5	-	4	1	93,4	6,6
Муниципальные районы	72	2	47	23	67	2	43	22	5	-	4	1	93,1	6,9
Бабынинский	-	-	-	-	-	-	...	-
Барятинский	...	-	...	-	...	-	...	-	-	-	-	-	...	-
Боровский	3	-	1	2	3	-	1	2	-	-	-	-	100,0	-
Дзержинский	12	-	9	3	12	-	9	3	-	-	-	-	100,0	-
Думиничский	3	-	2	1	3	-	2	1	-	-	-	-	100,0	-
Жиздринский	...	-	...	-	...	-	...	-	-	-	-	-	...	-
Жуковский	6	1	2	3	4	1	1	2	2	-	1	1	66,7	33,3
г. Киров и Кировский район	5	-	3	2	5	-	3	2	-	-	-	-	100,0	-
Износковский	...	-	-	-	-	...	-	-	-	-	...	-
Козельский	3	-	3	-	3	-	3	-	-	-	-	-	100,0	-
Куйбышевский	-	-	-	-	-	-	-	-	-	-	-	-	-	-
г. Людиново и Людиновский район	...	-	...	-	...	-	...	-	-	-	-	-	...	-
Малоярославецкий	4	-	2	2	4	-	2	2	-	-	-	-	100,0	-
Медынский	3	-	1	2	3	-	1	2	-	-	-	-	100,0	-
Мещовский	5	-	3	2	5	-	3	2	-	-	-	-	100,0	-
Мосальский	...	-	...	-	...	-	...	-	-	-	-	-	...	-
Перемышльский	...	-	...	-	...	-	...	-	-	-	-	-	...	-
Спас-Деменский	...	-	...	-	...	-	...	-	-	-	-	-	...	-
Сухиничский	3	-	3	-	1	-	1	-	2	-	2	-	33,3	66,7
Тарусский	5	-	3	2	4	-	2	2	1	-	1	-	80,0	20,0
Ульяновский	...	-	-	-	-	...	-	-	-	-	...	-
Ферзиковский	...	-	...	-	...	-	...	-	-	-	-	-	...	-
Хвастовичский	4	-	3	1	4	-	3	1	-	-	-	-	100,0	-
Юхновский	...	-	-	-	-	...	-	-	-	-	...	-
Городские округа	4	-	1	3	4	-	1	3	-	-	-	-	100,0	-
город Калуга	4	-	1	3	4	-	1	3	-	-	-	-	100,0	-
город Обнинск	-	-	-	-	-	-	-	-	-	-	-	-	-	-

39. РАСПРЕДЕЛЕНИЕ ЧИСЛЕННОСТИ РУКОВОДИТЕЛЕЙ МАЛЫХ СЕЛЬСКОХОЗЯЙСТВЕННЫХ ПРЕДПРИЯТИЙ¹⁾

ПО ПОЛУ И ВОЗРАСТУ

(на 1 июля 2016 года; человек)

	Руководители - всего				в том числе								В процентах от общей численности руководителей	
	всего	в том числе в возрасте, лет			всего	мужчины			всего	женщины				
		до 29	29-49	50 и более		в том числе в возрасте, лет				до 29	29-49	50 и более		
						до 29	29-49	50 и более					мужчины	женщины
1	2	3	4	5	6	7	8	9	10	11	12	13	14	
Калужская область	59	1	18	40	52	1	15	36	7	-	3	4	88,1	11,9
Муниципальные районы	58	1	17	40	52	1	15	36	6	-	2	4	89,7	10,3
Бабынинский	5	-	1	4	5	-	1	4	-	-	-	-	100,0	-
Барятинский	3	-	1	2	2	-	1	1	1	-	-	1	66,7	33,3
Боровский	6	-	-	6	6	-	-	6	-	-	-	-	100,0	-
Дзержинский	...	-	-	-	-	...	-
Думиничский	-	-	-	-	-	-	-	-	-	-	-	-	-	-
Жиздринский	-	-	-	-	-	-	-	-	-	-	-	-	-	-
Жуковский	3	-	2	1	3	-	2	1	-	-	-	-	100,0	-
г. Киров и Кировский район	...	-	-	-	-	-	-	...	-
Износковский	-	-	-	-	-	-	-	-	-	-	-	-	-	-
Козельский	...	-	-	-	-	...	-	-	-	-	...	-
Куйбышевский	...	-	-	-	-	-	-
г. Людиново и Людиновский район	-	-	-	-	-	-	-	-	-	-	-	-	-	-
Малоярославецкий	4	-	3	1	3	-	3	-	1	-	-	1	75,0	25,0
Медынский	...	-	...	-	...	-	...	-	-	-	-	-	...	-
Мещовский	3	-	1	2	3	-	1	2	-	-	-	-	100,0	-
Мосальский	...	-	...	-	...	-	...	-	-	-	-	-	...	-
Перемышльский	3	-	-	3	3	-	-	3	-	-	-	-	100,0	-
Спас-Деменский	...	-	-	-	-	-	-	...	-
Сухиничский	5	1	2	2	4	1	1	2	1	-	1	-	80,0	20,0
Тарусский	3	-	1	2	3	-	1	2	-	-	-	-	100,0	-
Ульяновский	...	-	...	-	...	-	...	-	-	-	-	-	...	-
Ферзиковский	4	-	-	4	4	-	-	4	-	-	-	-	100,0	-
Хвастовичский	4	-	-	4	3	-	-	3	1	-	-	1	75,0	25,0
Юхновский	...	-	-	-	-	...	-	-	-	-	...	-
Городские округа	...	-	...	-	-	-	-	-	...	-	...	-	-	...
город Калуга	...	-	...	-	-	-	-	-	...	-	...	-	-	...
город Обнинск	-	-	-	-	-	-	-	-	-	-	-	-	-	-

¹⁾ Без учета микропредприятий

40. СТРУКТУРА ЧИСЛЕННОСТИ РУКОВОДИТЕЛЕЙ СЕЛЬСКОХОЗЯЙСТВЕННЫХ ОРГАНИЗАЦИЙ, НЕ ОТНОСЯЩИХСЯ К СУБЪЕКТАМ МАЛОГО ПРЕДПРИНИМАТЕЛЬСТВА, ПО ПОЛУ И ВОЗРАСТУ

(на 1 июля 2016 года; в процентах от общей численности руководителей)

	Руководители в возрасте, лет			в том числе					
	до 29	29-49	50 и более	мужчины в возрасте, лет			женщины в возрасте, лет		
				до 29	29-49	50 и более	до 29	29-49	50 и более
1	2	3	4	5	6	7	8	9	
Калужская область	2,6	63,2	34,2	2,6	57,9	32,9	-	5,3	1,3
Муниципальные районы	2,8	65,3	31,9	2,8	59,7	30,6	-	5,6	1,4
Бабынинский	-	-	-	-	-
Барятинский	-	...	-	-	...	-	-	-	-
Боровский	-	33,3	66,7	-	33,3	66,7	-	-	-
Дзержинский	-	75,0	25,0	-	75,0	25,0	-	-	-
Думиничский	-	66,7	33,3	-	66,7	33,3	-	-	-
Жиздринский	-	...	-	-	...	-	-	-	-
Жуковский	16,7	33,3	50,0	16,7	16,7	33,3	-	16,7	16,7
г. Киров и Кировский район	-	60,0	40,0	-	60,0	40,0	-	-	-
Износковский	-	-	...	-	-	...	-	-	-
Козельский	-	100,0	-	-	100,0	-	-	-	-
Куйбышевский	-	-	-	-	-	-	-	-	-
г. Людиново и Людиновский район	-	...	-	-	...	-	-	-	-
Малоярославецкий	-	50,0	50,0	-	50,0	50,0	-	-	-
Медынский	-	33,3	66,7	-	33,3	66,7	-	-	-
Мещовский	-	60,0	40,0	-	60,0	40,0	-	-	-
Мосальский	-	...	-	-	...	-	-	-	-
Перемышльский	-	...	-	-	...	-	-	-	-
Спас-Деменский	-	...	-	-	...	-	-	-	-
Сухиничский	-	100,0	-	-	33,3	-	-	66,7	-
Тарусский	-	60,0	40,0	-	40,0	40,0	-	20,0	-
Ульяновский	-	-	...	-	-	...	-	-	-
Ферзиковский	-	...	-	-	...	-	-	-	-
Хвастовичский	-	75,0	25,0	-	75,0	25,0	-	-	-
Юхновский	-	-	...	-	-	...	-	-	-
Городские округа	-	25,0	75,0	-	25,0	75,0	-	-	-
город Калуга	-	25,0	75,0	-	25,0	75,0	-	-	-
город Обнинск	-	-	-	-	-	-	-	-	-

41. СТРУКТУРА ЧИСЛЕННОСТИ РУКОВОДИТЕЛЕЙ МАЛЫХ СЕЛЬСКОХОЗЯЙСТВЕННЫХ ПРЕДПРИЯТИЙ¹⁾ ПО ПОЛУ И ВОЗРАСТУ

(на 1 июля 2016 года; в процентах от общей численности руководителей)

	Руководители в возрасте, лет			в том числе					
	до 29	29-49	50 и более	мужчины в возрасте, лет			женщины в возрасте, лет		
				до 29	29-49	50 и более	до 29	29-49	50 и более
	1	2	3	4	5	6	7	8	9
Калужская область	1,7	30,5	67,8	1,7	25,4	61,0	-	5,1	6,8
Муниципальные районы	1,7	29,3	69,0	1,7	25,9	62,1	-	3,4	6,9
Бабынинский	-	20,0	80,0	-	20,0	80,0	-	-	-
Барятинский	-	33,3	66,7	-	33,3	33,3	-	-	33,3
Боровский	-	-	100,0	-	-	100,0	-	-	-
Дзержинский	-	-	-	...	-	...	-
Думиничский	-	-	-	-	-	-	-	-	-
Жиздринский	-	-	-	-	-	-	-	-	-
Жуковский	-	66,7	33,3	-	66,7	33,3	-	-	-
г. Киров и Кировский район	-	-	-	-	-
Износковский	-	-	-	-	-	-	-	-	-
Козельский	-	-	...	-	-	...	-	-	-
Куйбышевский	-	-	...	-	-	...	-	-	...
г. Людиново и Людиновский район	-	-	-	-	-	-	-	-	-
Малоярославецкий	-	75,0	25,0	-	75,0	-	-	-	25,0
Медынский	-	...	-	-	...	-	-	-	-
Мещовский	-	33,3	66,7	-	33,3	66,7	-	-	-
Мосальский	-	...	-	-	...	-	-	-	-
Перемышльский	-	-	100,0	-	-	100,0	-	-	-
Спас-Деменский	-	-	-	-	-
Сухиничский	20,0	40,0	40,0	20,0	20,0	40,0	-	20,0	-
Тарусский	-	33,3	66,7	-	33,3	66,7	-	-	-
Ульяновский	-	...	-	-	...	-	-	-	-
Ферзиковский	-	-	100,0	-	-	100,0	-	-	-
Хвастовичский	-	-	100,0	-	-	75,0	-	-	25,0
Юхновский	-	-	...	-	-	...	-	-	-
Городские округа	-	...	-	-	-	-	-	...	-
город Калуга	-	...	-	-	-	-	-	...	-
город Обнинск	-	-	-	-	-	-	-	-	-

¹⁾ Без учета микропредприятий

**42. РАСПРЕДЕЛЕНИЕ ЧИСЛЕННОСТИ РУКОВОДИТЕЛЕЙ СЕЛЬСКОХОЗЯЙСТВЕННЫХ ОРГАНИЗАЦИЙ, НЕ ОТНОСЯЩИХСЯ
К СУБЪЕКТАМ МАЛОГО ПРЕДПРИНИМАТЕЛЬСТВА, ПО УРОВНЮ ОБРАЗОВАНИЯ**

(на 1 июля 2016 года; человек)

	Руководители, имеющие образование						
	высшее профессиональное (высшее)		среднее профессиональное (среднее специальное)		начальное профессиональное (профессионально-техническое)	среднее (полное) общее или основное общее	начальное общее или не имеют начального общего образования
	всего	в том числе сельскохозяйственное	всего	в том числе сельскохозяйственное			
1	2	3	4	5	6	7	
Калужская область	66	30	9	3	-	1	-
Муниципальные районы	62	28	9	3	-	1	-
Бабынинский	-	-	-	-	-
Барятинский	-	-	-	-	-
Боровский	3	2	-	-	-	-	-
Дзержинский	10	4	2	-	-	-	-
Думиничский	3	2	-	-	-	-	-
Жиздринский	...	-	-	-	-	-	-
Жуковский	4	1	2	1	-	-	-
г. Киров и Кировский район	3	-	1	1	-	1	-
Износковский	-	-	-	-	-
Козельский	3	2	-	-	-	-	-
Куйбышевский	-	-	-	-	-	-	-
г. Людиново и Людиновский район	...	-	-	-	-	-	-
Малоярославецкий	4	2	-	-	-	-	-
Медынский	2	1	1	1	-	-	-
Мещовский	4	1	1	-	-	-	-
Мосальский	...	-	-	-	-	-	-
Перемышльский	-	-	-	-	-
Спас-Деменский	...	-	-	-	-	-	-
Сухиничский	3	1	-	-	-	-	-
Тарусский	4	3	1	-	-	-	-
Ульяновский	-	-	...	-	-	-	-
Ферзиковский	-	-	-	-	-
Хвостовичский	4	2	-	-	-	-	-
Юхновский	-	-	-	-	-
Городские округа	4	2	-	-	-	-	-
город Калуга	4	2	-	-	-	-	-
город Обнинск	-	-	-	-	-	-	-

43. РАСПРЕДЕЛЕНИЕ ЧИСЛЕННОСТИ РУКОВОДИТЕЛЕЙ МАЛЫХ СЕЛЬСКОХОЗЯЙСТВЕННЫХ ПРЕДПРИЯТИЙ¹⁾ ПО УРОВНЮ ОБРАЗОВАНИЯ

(на 1 июля 2016 года; человек)

	Руководители, имеющие образование						
	высшее профессиональное (высшее)		среднее профессиональное (среднее специальное)		начальное профессиональное (профессионально- техническое)	среднее (полное) общее или основное общее	начальное общее или не имеют начального общего образования
	всего	в том числе сельскохозяйственное	всего	в том числе сельскохозяйственное			
	1	2	3	4	5	6	7
Калужская область	51	26	7	1	1	-	-
Муниципальные районы	50	26	7	1	1	-	-
Бабынинский	4	3	1	-	-	-	-
Барятинский	3	2	-	-	-	-	-
Боровский	6	3	-	-	-	-	-
Дзержинский	-	-	-	-	-
Думиничский	-	-	-	-	-	-	-
Жиздринский	-	-	-	-	-	-	-
Жуковский	3	2	-	-	-	-	-
г. Киров и Кировский район	-	-	...	-	...	-	-
Износковский	-	-	-	-	-	-	-
Козельский	-	-	-	-	-
Куйбышевский	-	-	-	-
г. Людиново и Людиновский район	-	-	-	-	-	-	-
Малоярославецкий	4	1	-	-	-	-	-
Медынский	-	-	-	-	-
Мещовский	3	-	-	-	-	-	-
Мосальский	-	-	-	-	-
Перемышльский	3	-	-	-	-	-	-
Спас-Деменский	...	-	...	-	-	-	-
Сухиничский	4	1	1	-	-	-	-
Тарусский	3	1	-	-	-	-	-
Ульяновский	-	-	...	-	-	-	-
Ферзиковский	4	3	-	-	-	-	-
Хвастовичский	3	2	1	1	-	-	-
Юхновский	-	-	-	-	-
Городские округа	...	-	-	-	-	-	-
город Калуга	...	-	-	-	-	-	-
город Обнинск	-	-	-	-	-	-	-

¹⁾ Без учета микропредприятий

44. СТРУКТУРА ЧИСЛЕННОСТИ РУКОВОДИТЕЛЕЙ СЕЛЬСКОХОЗЯЙСТВЕННЫХ ОРГАНИЗАЦИЙ, НЕ ОТНОСЯЩИХСЯ К СУБЪЕКТАМ МАЛОГО ПРЕДПРИНИМАТЕЛЬСТВА, ПО УРОВНЮ ОБРАЗОВАНИЯ

(на 1 июля 2016 года; в процентах от общей численности руководителей)

	Руководители, имеющие образование						
	высшее профессиональное (высшее)		среднее профессиональное (среднее специальное)		начальное профессиональное (профессионально-техническое)	среднее (полное) общее или основное общее	начальное общее или не имеют начального общего образования
	всего	в том числе сельскохозяйственное	всего	в том числе сельскохозяйственное			
1	2	3	4	5	6	7	
Калужская область	86,8	39,5	11,8	3,9	-	1,3	-
Муниципальные районы	86,1	38,9	12,5	4,2	-	1,4	-
Бабынинский	-	-	-	-	-
Барятинский	-	-	-	-	-
Боровский	100,0	66,7	-	-	-	-	-
Дзержинский	83,3	33,3	16,7	-	-	-	-
Думиничский	100,0	66,7	-	-	-	-	-
Жиздринский	...	-	-	-	-	-	-
Жуковский	66,7	16,7	33,3	16,7	-	-	-
г. Киров и Кировский район	60,0	-	20,0	20,0	-	20,0	-
Износковский	-	-	-	-	-
Козельский	100,0	66,7	-	-	-	-	-
Куйбышевский	-	-	-	-	-	-	-
г. Людиново и Людиновский район	...	-	-	-	-	-	-
Малоярославецкий	100,0	50,0	-	-	-	-	-
Медынский	66,7	33,3	33,3	33,3	-	-	-
Мещовский	80,0	20,0	20,0	-	-	-	-
Мосальский	...	-	-	-	-	-	-
Перемышльский	-	-	-	-	-
Спас-Деменский	...	-	-	-	-	-	-
Сухиничский	100,0	33,3	-	-	-	-	-
Тарусский	80,0	60,0	20,0	-	-	-	-
Ульяновский	-	-	...	-	-	-	-
Ферзиковский	-	-	-	-	-
Хвастовичский	100,0	50,0	-	-	-	-	-
Юхновский	-	-	-	-	-
Городские округа	100,0	50,0	-	-	-	-	-
город Калуга	100,0	50,0	-	-	-	-	-
город Обнинск	-	-	-	-	-	-	-

45. СТРУКТУРА ЧИСЛЕННОСТИ РУКОВОДИТЕЛЕЙ МАЛЫХ СЕЛЬСКОХОЗЯЙСТВЕННЫХ ПРЕДПРИЯТИЙ¹⁾ ПО УРОВНЮ ОБРАЗОВАНИЯ

(на 1 июля 2016 года; в процентах от общей численности руководителей)

	Руководители, имеющие образование						
	высшее профессиональное (высшее)		среднее профессиональное (среднее специальное)		начальное профессиональное (профессионально-техническое)	среднее (полное) общее или основное общее	начальное общее или не имеют начального общего образования
	всего	в том числе сельскохозяйственное	всего	в том числе сельскохозяйственное			
1	2	3	4	5	6	7	
Калужская область	86,4	44,1	11,9	1,7	1,7	-	-
Муниципальные районы	86,2	44,8	12,1	1,7	1,7	-	-
Бабынинский	80,0	60,0	20,0	-	-	-	-
Барятинский	100,0	66,7	-	-	-	-	-
Боровский	100,0	50,0	-	-	-	-	-
Дзержинский	-	-	-	-	-
Думиничский	-	-	-	-	-	-	-
Жиздринский	-	-	-	-	-	-	-
Жуковский	100,0	66,7	-	-	-	-	-
г. Киров и Кировский район	-	-	...	-	...	-	-
Износковский	-	-	-	-	-	-	-
Козельский	-	-	-	-	-
Куйбышевский	50,0	-	-	-	-
г. Людиново и Людиновский район	-	-	-	-	-	-	-
Малоярославецкий	100,0	25,0	-	-	-	-	-
Медынский	-	-	-	-	-
Мещовский	100,0	-	-	-	-	-	-
Мосальский	-	-	-	-	-
Перемышльский	100,0	-	-	-	-	-	-
Спас-Деменский	...	-	...	-	-	-	-
Сухиничский	80,0	20,0	20,0	-	-	-	-
Тарусский	100,0	33,3	-	-	-	-	-
Ульяновский	-	-	...	-	-	-	-
Ферзиковский	100,0	75,0	-	-	-	-	-
Хвастовичский	75,0	50,0	25,0	25,0	-	-	-
Юхновский	-	-	-	-	-
Городские округа	...	-	-	-	-	-	-
город Калуга	...	-	-	-	-	-	-
город Обнинск	-	-	-	-	-	-	-

¹⁾ Без учета микропредприятий

**46. РАСПРЕДЕЛЕНИЕ ЧИСЛЕННОСТИ РУКОВОДИТЕЛЕЙ СЕЛЬСКОХОЗЯЙСТВЕННЫХ ОРГАНИЗАЦИЙ, НЕ ОТНОСЯЩИХСЯ К СУБЪЕКТАМ
МАЛОГО ПРЕДПРИНИМАТЕЛЬСТВА, ПО СТАЖУ РАБОТЫ**

(на 1 июля 2016 года; человек)

	Руководители, имеющие стаж работы																	
	общий стаж, лет						в сельском хозяйстве, лет						руководителем, лет					
	до 1	1 - 4	5-10	11-20	21-30	31 и более	до 1	1 - 4	5-10	11-20	21-30	31 и более	до 1	1 - 4	5-10	11-20	21-30	31 и более
1	2	3	4	5	6	7	8	9	10	11	12	13	14	15	16	17	18	
Калужская область	-	3	11	22	21	19	-	24	20	11	12	9	-	53	14	7	-	2
Муниципальные районы	-	3	10	22	21	16	-	23	20	11	12	6	-	51	13	6	-	2
Бабынинский	-	-	...	-	...	-	-	-	-	-	-	-	-	-
Барятинский	-	-	-	-	...	-	-	-	-	...	-	-	-	...	-	-	-	-
Боровский	-	-	1	-	-	2	-	2	-	-	-	1	-	2	1	-	-	-
Дзержинский	-	1	-	4	5	2	-	4	1	3	4	-	-	9	2	1	-	-
Думиничский	-	-	-	1	1	1	-	-	2	-	1	-	-	2	1	-	-	-
Жиздринский	-	-	-	...	-	-	-	-	-	-	-	...	-	-	-	-
Жуковский	-	1	1	1	-	3	-	1	2	-	-	3	-	3	1	1	-	1
г. Киров и Кировский район	-	-	1	1	1	2	-	1	4	-	-	-	-	3	2	-	-	-
Износковский	-	-	-	-	-	...	-	-	-	-	-	...	-	-	...	-	-	-
Козельский	-	-	1	2	-	-	-	1	1	1	-	-	-	3	-	-	-	-
Куйбышевский	-	-	-	-	-	-	-	-	-	-	-	-	-	-	-	-	-	-
г. Людиново и Людиновский район	-	-	-	-	-	-	-	-	-	...	-	-	-	-
Малоярославецкий	-	1	1	-	1	1	-	2	-	-	1	1	-	3	-	-	-	1
Медьнский	-	-	-	1	1	1	-	1	-	1	1	-	-	1	-	2	-	-
Мещовский	-	-	1	1	2	1	-	-	3	2	-	-	-	3	1	1	-	-
Мосальский	-	-	-	...	-	-	-	...	-	-	-	-	-	...	-	-	-	-
Перемышльский	-	-	...	-	...	-	-	...	-	-	...	-	-	...	-	-	-	-
Спас-Деменский	-	-	-	...	-	-	-	-	...	-	-	-	-	...	-	-	-	-
Сухиничский	-	-	2	1	-	-	-	2	-	1	-	-	-	2	1	-	-	-
Тарусский	-	-	-	2	2	1	-	1	2	1	1	-	-	4	1	-	-	-
Ульяновский	-	-	-	-	...	-	-	-	-	-	...	-	-	...	-	-	-	-
Ферзиковский	-	-	-	...	-	-	-	...	-	...	-	-	-	-	-	-
Хвостовичский	-	-	-	1	3	-	-	2	1	-	1	-	-	3	-	1	-	-
Юхновский	-	-	-	-	-	...	-	-	-	...	-	-	-	...	-	-	-	-
Городские округа	-	-	1	-	-	3	-	1	-	-	-	3	-	2	1	1	-	-
город Калуга	-	-	1	-	-	3	-	1	-	-	-	3	-	2	1	1	-	-
город Обнинск	-	-	-	-	-	-	-	-	-	-	-	-	-	-	-	-	-	-

47. РАСПРЕДЕЛЕНИЕ ЧИСЛЕННОСТИ РУКОВОДИТЕЛЕЙ МАЛЫХ СЕЛЬСКОХОЗЯЙСТВЕННЫХ ОРГАНИЗАЦИЙ¹⁾ ПО СТАЖУ РАБОТЫ

(на 1 июля 2016 года; человек)

	Руководители, имеющие стаж работы																	
	общий стаж, лет						в сельском хозяйстве, лет						руководителем, лет					
	до 1	1 - 4	5-10	11-20	21-30	31 и более	до 1	1 - 4	5-10	11-20	21-30	31 и более	до 1	1 - 4	5-10	11-20	21-30	31 и более
1	2	3	4	5	6	7	8	9	10	11	12	13	14	15	16	17	18	
Калужская область	-	-	3	8	20	28	-	7	15	10	11	16	-	16	24	7	11	1
Муниципальные районы	-	-	3	7	20	28	-	6	15	10	11	16	-	15	24	7	11	1
Бабынинский	-	-	-	1	2	2	-	1	2	-	1	1	-	1	4	-	-	-
Барятинский	-	-	-	-	2	1	-	-	-	2	1	-	-	2	1	-	-	-
Боровский	-	-	-	-	3	3	-	1	2	-	2	1	-	1	4	1	-	-
Дзержинский	-	-	-	-	...	-	-	-	...	-	...	-	-	-	-	-
Думиничский	-	-	-	-	-	-	-	-	-	-	-	-	-	-	-	-	-	-
Жиздринский	-	-	-	-	-	-	-	-	-	-	-	-	-	-	-	-	-	-
Жуковский	-	-	-	-	2	1	-	1	1	1	-	-	-	1	2	-	-	-
г. Киров и Кировский район	-	-	...	-	...	-	-	-	-	-	-	...	-	-	-	-
Износковский	-	-	-	-	-	-	-	-	-	-	-	-	-	-	-	-	-	-
Козельский	-	-	-	-	-	...	-	-	-	-	-	...	-	-	...	-	...	-
Куйбышевский	-	-	-	-	-	...	-	-	-	-	-	...	-	-	...	-	1	-
г. Людиново и Людиновский район	-	-	-	-	-	-	-	-	-	-	-	-	-	-	-	-	-	-
Малоярославецкий	-	-	-	2	2	-	-	1	1	1	1	-	-	2	2	-	-	-
Медынский	-	-	-	-	...	-	-	-	...	-	-	-	-	-	...	-	-	-
Мещовский	-	-	-	1	1	1	-	-	1	1	1	-	-	2	1	-	-	-
Мосальский	-	-	-	...	-	-	-	-	-	...	-	-	-	...	-	-	-	-
Перемышльский	-	-	1	-	-	2	-	-	1	1	1	-	-	1	1	1	1	-
Спас-Деменский	-	-	-	-	-	-	...	-	-	-	-	-	...	-	-	-
Сухиничский	-	-	1	-	2	2	-	1	1	1	1	1	-	2	1	2	-	-
Тарусский	-	-	-	2	-	1	-	1	-	1	1	-	-	1	-	1	1	-
Ульяновский	-	-	-	-	-	...	-	-	...	-	-	-	-	-	...	-	-	-
Ферзиковский	-	-	-	-	-	4	-	-	-	-	-	4	-	-	-	-	3	1
Хвостовичский	-	-	-	-	1	3	-	-	-	-	1	3	-	-	-	1	3	-
Юхновский	-	-	-	-	-	...	-	-	-	-	-	...	-	-	...	-	...	-
Городские округа	-	-	-	...	-	-	-	...	-	-	-	-	-	...	-	-	-	-
город Калуга	-	-	-	...	-	-	-	...	-	-	-	-	-	...	-	-	-	-
город Обнинск	-	-	-	-	-	-	-	-	-	-	-	-	-	-	-	-	-	-

¹⁾ Без учета микропредприятий

48. СТРУКТУРА ЧИСЛЕННОСТИ РУКОВОДИТЕЛЕЙ СЕЛЬСКОХОЗЯЙСТВЕННЫХ ОРГАНИЗАЦИЙ, НЕ ОТНОСЯЩИХСЯ К СУБЪЕКТАМ МАЛОГО ПРЕДПРИНИМАТЕЛЬСТВА, ПО СТАЖУ РАБОТЫ

(на 1 июля 2016 года; в процентах от общей численности руководителей)

	Руководители, имеющие стаж работы																	
	общий стаж, лет						в сельском хозяйстве, лет						руководителем, лет					
	до 1	1 - 4	5-10	11-20	21-30	31 и более	до 1	1 - 4	5-10	11-20	21-30	31 и более	до 1	1 - 4	5-10	11-20	21-30	31 и более
1	2	3	4	5	6	7	8	9	10	11	12	13	14	15	16	17	18	
Калужская область	-	3,9	14,5	28,9	27,6	25,0	-	31,6	26,3	14,5	15,8	11,8	-	69,7	18,4	9,2	-	2,6
Муниципальные районы	-	4,2	13,9	30,6	29,2	22,2	-	31,9	27,8	15,3	16,7	8,3	-	70,8	18,1	8,3	-	2,8
Бабынинский	-	-	...	-	...	-	-	-	-	-	-	-	-	-
Барятинский	-	-	-	-	...	-	-	-	-	...	-	-	-	...	-	-	-	-
Боровский	-	-	33,3	-	-	66,7	-	66,7	-	-	-	33,3	-	66,7	33,3	-	-	-
Дзержинский	-	8,3	-	33,3	41,7	16,7	-	33,3	8,3	25,0	33,3	-	-	75,0	16,7	8,3	-	-
Думиничский	-	-	-	33,3	33,3	33,3	-	-	66,7	-	33,3	-	-	66,7	33,3	-	-	-
Жиздринский	-	-	-	...	-	-	-	-	-	-	-	...	-	-	-	-
Жуковский	-	16,7	16,7	16,7	-	50,0	-	16,7	33,3	-	-	50,0	-	50,0	16,7	16,7	-	16,7
г. Киров и Кировский район	-	-	20,0	20,0	20,0	40,0	-	20,0	80,0	-	-	-	-	60,0	40,0	-	-	-
Износковский	-	-	-	-	-	...	-	-	-	-	-	...	-	-	...	-	-	-
Козельский	-	-	33,3	66,7	-	-	-	33,3	33,3	33,3	-	-	-	100,0	-	-	-	-
Куйбышевский	-	-	-	-	-	-	-	-	-	-	-	-	-	-	-	-	-	-
г. Людиново и Людиновский район	-	-	-	-	-	-	-	-	-	...	-	-	-	-
Малоярославецкий	-	25,0	25,0	-	25,0	25,0	-	50,0	-	-	25,0	25,0	-	75,0	-	-	-	25,0
Медьнский	-	-	-	33,3	33,3	33,3	-	33,3	-	33,3	33,3	-	-	33,3	-	66,7	-	-
Мещовский	-	-	20,0	20,0	40,0	20,0	-	-	60,0	40,0	-	-	-	60,0	20,0	20,0	-	-
Мосальский	-	-	-	...	-	-	-	...	-	-	-	-	-	...	-	-	-	-
Перемышльский	-	-	...	-	...	-	-	...	-	-	...	-	-	...	-	-	-	-
Спас-Деменский	-	-	-	...	-	-	-	-	...	-	-	-	-	...	-	-	-	-
Сухиничский	-	-	66,7	33,3	-	-	-	66,7	-	33,3	-	-	-	66,7	33,3	-	-	-
Тарусский	-	-	-	40,0	40,0	20,0	-	20,0	40,0	20,0	20,0	-	-	80,0	20,0	-	-	-
Ульяновский	-	-	-	-	...	-	-	-	-	-	...	-	-	...	-	-	-	-
Ферзиковский	-	-	-	...	-	-	-	...	-	...	-	-	-	-	-	-
Хвостовичский	-	-	-	25,0	75,0	-	-	50,0	25,0	-	25,0	-	-	75,0	-	25,0	-	-
Юхновский	-	-	-	-	-	...	-	-	-	...	-	-	-	...	-	-	-	-
Городские округа	-	-	25,0	-	-	75,0	-	25,0	-	-	-	75,0	-	50,0	25,0	25,0	-	-
город Калуга	-	-	25,0	-	-	75,0	-	25,0	-	-	-	75,0	-	50,0	25,0	25,0	-	-
город Обнинск	-	-	-	-	-	-	-	-	-	-	-	-	-	-	-	-	-	-

49. СТРУКТУРА ЧИСЛЕННОСТИ РУКОВОДИТЕЛЕЙ МАЛЫХ СЕЛЬСКОХОЗЯЙСТВЕННЫХ ПРЕДПРИЯТИЙ¹⁾ ПО СТАЖУ РАБОТЫ

(на 1 июля 2016 года; в процентах от общей численности руководителей)

	Руководители, имеющие стаж работы																	
	общий стаж, лет						в сельском хозяйстве, лет						руководителем, лет					
	до 1	1 - 4	5-10	11-20	21-30	31 и более	до 1	1 - 4	5-10	11-20	21-30	31 и более	до 1	1 - 4	5-10	11-20	21-30	31 и более
1	2	3	4	5	6	7	8	9	10	11	12	13	14	15	16	17	18	
Калужская область	-	-	5,1	13,6	33,9	47,5	-	11,9	25,4	16,9	18,6	27,1	-	27,1	40,7	11,9	18,6	1,7
Муниципальные районы	-	-	5,2	12,1	34,5	48,3	-	10,3	25,9	17,2	19,0	27,6	-	25,9	41,4	12,1	19,0	1,7
Бабынинский	-	-	-	20,0	40,0	40,0	-	20,0	40,0	-	20,0	20,0	-	20,0	80,0	-	-	-
Барятинский	-	-	-	-	66,7	33,3	-	-	-	66,7	33,3	-	-	66,7	33,3	-	-	-
Боровский	-	-	-	-	50,0	50,0	-	16,7	33,3	-	33,3	16,7	-	16,7	66,7	16,7	-	-
Дзержинский	-	-	-	-	...	-	-	-	...	-	...	-	-	-	-	-
Думиничский	-	-	-	-	-	-	-	-	-	-	-	-	-	-	-	-	-	-
Жиздринский	-	-	-	-	-	-	-	-	-	-	-	-	-	-	-	-	-	-
Жуковский	-	-	-	-	66,7	33,3	-	33,3	33,3	33,3	-	-	-	33,3	66,7	-	-	-
г. Киров и Кировский район	-	-	...	-	...	-	-	-	-	-	-	...	-	-	-	-
Износковский	-	-	-	-	-	-	-	-	-	-	-	-	-	-	-	-	-	-
Козельский	-	-	-	-	-	...	-	-	-	-	-	...	-	-	...	-	...	-
Куйбышевский	-	-	-	-	-	...	-	-	-	-	-	...	-	-	...	-	...	-
г. Людиново и Людиновский район	-	-	-	-	-	-	-	-	-	-	-	-	-	-	-	-	-	-
Малоярославецкий	-	-	-	50,0	50,0	-	-	25,0	25,0	25,0	25,0	-	-	50,0	50,0	-	-	-
Медьинский	-	-	-	-	...	-	-	-	...	-	-	-	-	-	...	-	-	-
Мещовский	-	-	-	33,3	33,3	33,3	-	-	33,3	33,3	33,3	-	-	66,7	33,3	-	-	-
Мосальский	-	-	-	...	-	-	-	-	-	...	-	-	-	...	-	-	-	-
Перемышльский	-	-	33,3	-	-	66,7	-	-	33,3	33,3	33,3	-	-	-	33,3	33,3	33,3	-
Спас-Деменский	-	-	-	-	-	-	...	-	-	-	-	-	...	-	-	-
Сухиничский	-	-	20,0	-	40,0	40,0	-	20,0	20,0	20,0	20,0	20,0	-	40,0	20,0	40,0	-	-
Тарусский	-	-	-	66,7	-	33,3	-	33,3	-	33,3	33,3	-	-	33,3	-	33,3	33,3	-
Ульяновский	-	-	-	-	-	...	-	-	...	-	-	-	-	-	...	-	-	-
Ферзиковский	-	-	-	-	-	100,0	-	-	-	-	-	100,0	-	-	-	-	75,0	25,0
Хвастовичский	-	-	-	-	25,0	75,0	-	-	-	-	25,0	75,0	-	-	-	25,0	75,0	-
Юхновский	-	-	-	-	-	...	-	-	-	-	-	...	-	-	...	-	...	-
Городские округа	-	-	-	...	-	-	-	...	-	-	-	-	-	...	-	-	-	-
город Калуга	-	-	-	...	-	-	-	...	-	-	-	-	-	...	-	-	-	-
город Обнинск	-	-	-	-	-	-	-	-	-	-	-	-	-	-	-	-	-	-

¹⁾ Без учета микропредприятий

**50. РАСПРЕДЕЛЕНИЕ ЧИСЛЕННОСТИ ПОСТОЯННЫХ РАБОТНИКОВ СЕЛЬСКОХОЗЯЙСТВЕННЫХ ОРГАНИЗАЦИЙ¹⁾
ПО ПОЛУ И ВОЗРАСТУ**

(на 1 июля 2016 года; человек)

	Всего	в том числе									
		мужчины в возрасте, лет					женщины в возрасте, лет				
		до 15	15-17	18-29	30-59	60 и более	до 15	15-17	18-29	30-54	55 и более
1	2	3	4	5	6	7	8	9	10	11	
Калужская область	8517	-	3	869	3473	382	-	1	568	2708	513
Муниципальные районы	8314	-	3	864	3378	374	-	1	562	2633	499
Бабынинский	229	-	-	26	106	8	-	-	16	62	11
Барятинский	59	-	-	-	34	2	-	-	-	18	5
Боровский	685	-	-	129	292	14	-	-	53	171	26
Дзержинский	2003	-	-	241	630	68	-	-	180	798	86
Думиничский	72	-	-	16	24	-	-	-	6	25	1
Жиздринский	...	-	-	-	-	-	-	-	-
Жуковский	832	-	-	66	340	58	-	-	41	243	84
г. Киров и Кировский район	149	-	-	10	66	6	-	-	18	46	3
Износковский	...	-	-	-	...	-	-	-	-	-	-
Козельский	367	-	-	18	152	30	-	-	13	115	39
Куйбышевский	...	-	-	-	-
г. Людиново и Людиновский район	...	-	-	-	-
Малоярославецкий	484	-	-	37	206	23	-	-	20	153	45
Медынский	532	-	-	40	256	15	-	-	19	175	27
Мещовский	148	-	-	8	76	8	-	-	7	41	8
Мосальский	...	-	-	-	-	-
Перемышльский	774	-	1	99	351	33	-	1	58	194	37
Спас-Деменский	63	-	-	1	37	6	-	-	4	11	4
Сухиничский	321	-	1	32	182	26	-	-	12	56	12
Тарусский	105	-	-	12	56	4	-	-	4	21	8
Ульяновский	...	-	-	-	...	-	-	-	-	...	-
Ферзиковский	343	-	-	17	119	36	-	-	6	111	54
Хвастовичский	361	-	1	31	182	12	-	-	13	103	19
Юхновский	113	-	-	4	53	9	-	-	3	37	7
Городские округа	203	-	-	5	95	8	-	-	6	75	14
город Калуга	203	-	-	5	95	8	-	-	6	75	14
город Обнинск	-	-	-	-	-	-	-	-	-	-	-

¹⁾ Без учета микропредприятий и подсобных сельскохозяйственных предприятий несельскохозяйственных организаций

**51. РАСПРЕДЕЛЕНИЕ ЧИСЛЕННОСТИ ПОСТОЯННЫХ РАБОТНИКОВ СЕЛЬСКОХОЗЯЙСТВЕННЫХ ОРГАНИЗАЦИЙ,
НЕ ОТНОСЯЩИХСЯ К СУБЪЕКТАМ МАЛОГО ПРЕДПРИНИМАТЕЛЬСТВА, ПО ПОЛУ И ВОЗРАСТУ**

(на 1 июля 2016 года; человек)

	Всего	в том числе									
		мужчины в возрасте, лет					женщины в возрасте, лет				
		до 15	15-17	18-29	30-59	60 и более	до 15	15-17	18-29	30-54	55 и более
1	2	3	4	5	6	7	8	9	10	11	
Калужская область	5763	-	1	611	2209	221	-	1	435	1955	330
Муниципальные районы	5606	-	1	606	2133	216	-	1	431	1899	319
Бабынинский	...	-	-	-	-	-	-	...	-
Барятинский	...	-	-	-	...	-	-	-	-	-	-
Боровский	253	-	-	58	105	5	-	-	13	58	14
Дзержинский	1928	-	-	234	609	67	-	-	174	761	83
Думиничский	72	-	-	16	24	-	-	-	6	25	1
Жиздринский	...	-	-	-	-	-	-	-	-
Жуковский	744	-	-	60	303	52	-	-	39	214	76
г. Киров и Кировский район	100	-	-	10	42	2	-	-	14	31	1
Износковский	...	-	-	-	...	-	-	-	-	-	-
Козельский	189	-	-	7	87	7	-	-	8	65	15
Куйбышевский	-	-	-	-	-	-	-	-	-	-	-
г. Людиново и Людиновский район	...	-	-	-	-
Малоярославецкий	255	-	-	10	103	10	-	-	10	90	32
Медынский	463	-	-	33	222	14	-	-	16	154	24
Мещовский	65	-	-	4	33	3	-	-	4	17	4
Мосальский	...	-	-	-	...	-	-	-	-	...	-
Перемышльский	...	-	-
Спас-Деменский	...	-	-	-	...	-	-	-	-
Сухиничский	44	-	-	6	24	2	-	-	3	8	1
Тарусский	16	-	-	1	9	1	-	-	2	3	-
Ульяновский	...	-	-	-	...	-	-	-	-	-	-
Ферзиковский	...	-	-	-	-
Хвастовичский	156	-	-	19	78	3	-	-	8	40	8
Юхновский	...	-	-	-	-
Городские округа	157	-	-	5	76	5	-	-	4	56	11
город Калуга	157	-	-	5	76	5	-	-	4	56	11
город Обнинск	-	-	-	-	-	-	-	-	-	-	-

52. РАСПРЕДЕЛЕНИЕ ЧИСЛЕННОСТИ ПОСТОЯННЫХ РАБОТНИКОВ МАЛЫХ СЕЛЬСКОХОЗЯЙСТВЕННЫХ ПРЕДПРИЯТИЙ¹⁾

ПО ПОЛУ И ВОЗРАСТУ

(на 1 июля 2016 года; человек)

	Всего	в том числе									
		мужчины в возрасте, лет					женщины в возрасте, лет				
		до 15	15-17	18-29	30-59	60 и более	до 15	15-17	18-29	30-54	55 и более
1	2	3	4	5	6	7	8	9	10	11	
Калужская область	2754	-	2	258	1264	161	-	-	133	753	183
Муниципальные районы	2708	-	2	258	1245	158	-	-	131	734	180
Бабынинский	225	-	-	25	104	8	-	-	16	61	11
Барятинский	58	-	-	-	33	2	-	-	-	18	5
Боровский	432	-	-	71	187	9	-	-	40	113	12
Дзержинский	...	-	-	-	-
Думиничский	-	-	-	-	-	-	-	-	-	-	-
Жиздринский	-	-	-	-	-	-	-	-	-	-	-
Жуковский	88	-	-	6	37	6	-	-	2	29	8
г. Киров и Кировский район	...	-	-	-	-	-
Износковский	-	-	-	-	-	-	-	-	-	-	-
Козельский	...	-	-	-	-
Куйбышевский	...	-	-	-	-
г. Людиново и Людиновский район	-	-	-	-	-	-	-	-	-	-	-
Малоярославецкий	229	-	-	27	103	13	-	-	10	63	13
Медынский	...	-	-	-	-
Мещовский	83	-	-	4	43	5	-	-	3	24	4
Мосальский	...	-	-	-	-	-
Перемышльский	188	-	-	30	83	10	-	-	10	46	9
Спас-Деменский	...	-	-	-	-
Сухиничский	277	-	1	26	158	24	-	-	9	48	11
Тарусский	89	-	-	11	47	3	-	-	2	18	8
Ульяновский	...	-	-	-	...	-	-	-	-	...	-
Ферзиковский	131	-	-	2	51	14	-	-	-	35	29
Хвастовичский	205	-	1	12	104	9	-	-	5	63	11
Юхновский	...	-	-	-	-
Городские округа	...	-	-	-	-	-
город Калуга	...	-	-	-	-	-
город Обнинск	-	-	-	-	-	-	-	-	-	-	-

¹⁾ Без учета микропредприятий

53. СТРУКТУРА ЧИСЛЕННОСТИ ПОСТОЯННЫХ РАБОТНИКОВ СЕЛЬСКОХОЗЯЙСТВЕННЫХ ОРГАНИЗАЦИЙ¹⁾ ПО ПОЛУ И ВОЗРАСТУ

(на 1 июля 2016 года; в процентах от общей численности постоянных работников)

	Мужчины в возрасте, лет					Женщины в возрасте, лет				
	до 15	15-17	18-29	30-59	60 и более	до 15	15-17	18-29	30-54	55 и более
	1	2	3	4	5	6	7	8	9	10
Калужская область	-	0,0	10,2	40,8	4,5	-	0,0	6,7	31,8	6,0
Муниципальные районы	-	0,0	10,4	40,6	4,5	-	0,0	6,8	31,7	6,0
Бабынинский	-	-	11,4	46,3	3,5	-	-	7,0	27,1	4,8
Барятинский	-	-	-	57,6	3,4	-	-	-	30,5	8,5
Боровский	-	-	18,8	42,6	2,0	-	-	7,7	25,0	3,8
Дзержинский	-	-	12,0	31,5	3,4	-	-	9,0	39,8	4,3
Думиничский	-	-	22,2	33,3	-	-	-	8,3	34,7	1,4
Жиздринский	-	-	-	-	-	-	-	-
Жуковский	-	-	7,9	40,9	7,0	-	-	4,9	29,2	10,1
г. Киров и Кировский район	-	-	6,7	44,3	4,0	-	-	12,1	30,9	2,0
Износковский	-	-	-	...	-	-	-	-	-	-
Козельский	-	-	4,9	41,4	8,2	-	-	3,5	31,3	10,6
Куйбышевский	-	-	-	-
г. Людиново и Людиновский район	-	-	-	-
Малоярославецкий	-	-	7,6	42,6	4,8	-	-	4,1	31,6	9,3
Медынский	-	-	7,5	48,1	2,8	-	-	3,6	32,9	5,1
Мещовский	-	-	5,4	51,4	5,4	-	-	4,7	27,7	5,4
Мосальский	-	-	-	-	-
Перемышльский	-	0,1	12,8	45,3	4,3	-	0,1	7,5	25,1	4,8
Спас-Деменский	-	-	1,6	58,7	9,5	-	-	6,3	17,5	6,3
Сухиничский	-	0,3	10,0	56,7	8,1	-	-	3,7	17,4	3,7
Тарусский	-	-	11,4	53,3	3,8	-	-	3,8	20,0	7,6
Ульяновский	-	-	-	...	-	-	-	-	...	-
Ферзиковский	-	-	5,0	34,7	10,5	-	-	1,7	32,4	15,7
Хвастовичский	-	0,3	8,6	50,4	3,3	-	-	3,6	28,5	5,3
Юхновский	-	-	3,5	46,9	8,0	-	-	2,7	32,7	6,2
Городские округа	-	-	2,5	46,8	3,9	-	-	3,0	36,9	6,9
город Калуга	-	-	2,5	46,8	3,9	-	-	3,0	36,9	6,9
город Обнинск	-	-	-	-	-	-	-	-	-	-

¹⁾ Без учета микропредприятий и подсобных сельскохозяйственных предприятий несельскохозяйственных организаций

**54. СТРУКТУРА ЧИСЛЕННОСТИ ПОСТОЯННЫХ РАБОТНИКОВ СЕЛЬСКОХОЗЯЙСТВЕННЫХ ОРГАНИЗАЦИЙ,
НЕ ОТНОСЯЩИХСЯ К СУБЪЕКТАМ МАЛОГО ПРЕДПРИНИМАТЕЛЬСТВА, ПО ПОЛУ И ВОЗРАСТУ**

(на 1 июля 2016 года; в процентах от общей численности постоянных работников)

	Мужчины в возрасте, лет					Женщины в возрасте, лет				
	до 15	15-17	18-29	30-59	60 и более	до 15	15-17	18-29	30-54	55 и более
	1	2	3	4	5	6	7	8	9	10
Калужская область	-	0,0	10,6	38,3	3,8	-	0,0	7,5	33,9	5,7
Муниципальные районы	-	0,0	10,8	38,0	3,9	-	0,0	7,7	33,9	5,7
Бабынинский	-	-	-	-	-	-	...	-
Барятинский	-	-	-	...	-	-	-	-	-	-
Боровский	-	-	22,9	41,5	2,0	-	-	5,1	22,9	5,5
Дзержинский	-	-	12,1	31,6	3,5	-	-	9,0	39,5	4,3
Думиничский	-	-	22,2	33,3	-	-	-	8,3	34,7	1,4
Жиздринский	-	-	-	-	-	-	-	-
Жуковский	-	-	8,1	40,7	7,0	-	-	5,2	28,8	10,2
г. Киров и Кировский район	-	-	10,0	42,0	2,0	-	-	14,0	31,0	1,0
Износковский	-	-	-	...	-	-	-	-	-	-
Козельский	-	-	3,7	46,0	3,7	-	-	4,2	34,4	7,9
Куйбышевский	-	-	-	-	-	-	-	-	-	-
г. Людиново и Людиновский район	-	-	-	-
Малоярославецкий	-	-	3,9	40,4	3,9	-	-	3,9	35,3	12,5
Медынский	-	-	7,1	47,9	3,0	-	-	3,5	33,3	5,2
Мещовский	-	-	6,2	50,8	4,6	-	-	6,2	26,2	6,2
Мосальский	-	-	-	...	-	-	-	-	...	-
Перемышльский	-	-
Спас-Деменский	-	-	-	...	-	-	-	-
Сухиничский	-	-	13,6	54,5	4,5	-	-	6,8	18,2	2,3
Тарусский	-	-	6,3	56,3	6,3	-	-	12,5	18,8	-
Ульяновский	-	-	-	...	-	-	-	-	-	-
Ферзиковский	-	-	-	-
Хвастовичский	-	-	12,2	50,0	1,9	-	-	5,1	25,6	5,1
Юхновский	-	-	-	-
Городские округа	-	-	3,2	48,4	3,2	-	-	2,5	35,7	7,0
город Калуга	-	-	3,2	48,4	3,2	-	-	2,5	35,7	7,0
город Обнинск	-	-	-	-	-	-	-	-	-	-

55. СТРУКТУРА ЧИСЛЕННОСТИ ПОСТОЯННЫХ РАБОТНИКОВ МАЛЫХ СЕЛЬСКОХОЗЯЙСТВЕННЫХ ПРЕДПРИЯТИЙ¹⁾ ПО ПОЛУ И ВОЗРАСТУ

(на 1 июля 2016 года; в процентах от общей численности постоянных работников)

	Мужчины в возрасте, лет					Женщины в возрасте, лет				
	до 15	15-17	18-29	30-59	60 и более	до 15	15-17	18-29	30-54	55 и более
	1	2	3	4	5	6	7	8	9	10
Калужская область	-	0,1	9,4	45,9	5,8	-	-	4,8	27,3	6,6
Муниципальные районы	-	0,1	9,5	46,0	5,8	-	-	4,8	27,1	6,6
Бабынинский	-	-	11,1	46,2	3,6	-	-	7,1	27,1	4,9
Барятинский	-	-	-	56,9	3,4	-	-	-	31,0	8,6
Боровский	-	-	16,4	43,3	2,1	-	-	9,3	26,2	2,8
Дзержинский	-	-	-	-
Думиничский	-	-	-	-	-	-	-	-	-	-
Жиздринский	-	-	-	-	-	-	-	-	-	-
Жуковский	-	-	6,8	42,0	6,8	-	-	2,3	33,0	9,1
г. Киров и Кировский район	-	-	-	-	-
Износковский	-	-	-	-	-	-	-	-	-	-
Козельский	-	-	-	-
Куйбышевский	-	-	-	-
г. Людиново и Людиновский район	-	-	-	-	-	-	-	-	-	-
Малоярославецкий	-	-	11,8	45,0	5,7	-	-	4,4	27,5	5,7
Медынский	-	-	-	-
Мещовский	-	-	4,8	51,8	6,0	-	-	3,6	28,9	4,8
Мосальский	-	-	-	-	-
Перемышльский	-	-	16,0	44,1	5,3	-	-	5,3	24,5	4,8
Спас-Деменский	-	-	-	-
Сухиничский	-	0,4	9,4	57,0	8,7	-	-	3,2	17,3	4,0
Тарусский	-	-	12,4	52,8	3,4	-	-	2,2	20,2	9,0
Ульяновский	-	-	-	...	-	-	-	-	...	-
Ферзиковский	-	-	1,5	38,9	10,7	-	-	-	26,7	22,1
Хвастовичский	-	0,5	5,9	50,7	4,4	-	-	2,4	30,7	5,4
Юхновский	-	-	-	-
Городские округа	-	-	-	-	-
город Калуга	-	-	-	-	-
город Обнинск	-	-	-	-	-	-	-	-	-	-

¹⁾ Без учета микропредприятий

56. РАСПРЕДЕЛЕНИЕ ЧИСЛЕННОСТИ ПОСТОЯННЫХ РАБОТНИКОВ СЕЛЬСКОХОЗЯЙСТВЕННЫХ ОРГАНИЗАЦИЙ¹⁾ ПО УРОВНЮ ОБРАЗОВАНИЯ

(на 1 июля 2016 года; человек)

	Работники, имеющие образование						
	высшее профессиональное (высшее)		среднее профессиональное (среднее специальное)		начальное профессиональное (профессионально-техническое)	среднее (полное) общее или основное общее	начальное общее или не имеют начального общего образования
	всево	в том числе сельскохозяйственное	всево	в том числе сельскохозяйственное			
1	2	3	4	5	6	7	
Калужская область	1181	559	1573	707	1607	2753	1403
Муниципальные районы	1151	539	1508	658	1540	2719	1396
Бабынинский	52	28	48	12	45	58	26
Барятинский	9	8	9	4	16	25	-
Боровский	157	51	111	43	53	165	199
Дзержинский	238	82	375	73	342	362	686
Думиничский	18	15	18	16	23	13	-
Жиздринский	...	-	...	-	-	...	-
Жуковский	87	43	176	96	198	312	59
г. Киров и Кировский район	31	12	42	21	21	55	-
Износковский	-	-	...	-	-	-	-
Козельский	30	28	58	39	162	106	11
Куйбышевский
г. Людиново и Людиновский район	-
Малоярославецкий	80	52	92	58	83	203	26
Медынский	65	39	105	29	46	315	1
Мещовский	21	9	29	22	55	38	5
Мосальский	-	...	-
Перемышльский	138	70	117	58	66	235	218
Спас-Деменский	6	3	26	17	10	15	6
Сухиничский	47	17	53	37	104	92	25
Тарусский	16	7	31	10	14	29	15
Ульяновский	-	-
Ферзиковский	37	22	48	41	73	127	58
Хвостовичский	22	17	40	31	165	112	22
Юхновский	13	7	22	10	11	62	5
Городские округа	30	20	65	49	67	34	7
город Калуга	30	20	65	49	67	34	7
город Обнинск	-	-	-	-	-	-	-

¹⁾ Без учета микропредприятий и подсобных сельскохозяйственных предприятий несельскохозяйственных организаций

**57. РАСПРЕДЕЛЕНИЕ ЧИСЛЕННОСТИ ПОСТОЯННЫХ РАБОТНИКОВ СЕЛЬСКОХОЗЯЙСТВЕННЫХ ОРГАНИЗАЦИЙ, НЕ ОТНОСЯЩИХСЯ
К СУБЪЕКТАМ МАЛОГО ПРЕДПРИНИМАТЕЛЬСТВА, ПО УРОВНЮ ОБРАЗОВАНИЯ**

(на 1 июля 2016 года; человек)

	Работники, имеющие образование						
	высшее профессиональное (высшее)		среднее профессиональное (среднее специальное)		начальное профессиональное (профессионально- техническое)	среднее (полное) общее или основное общее	начальное общее или не имеют начального общего образования
	всего	в том числе сельскохозяйственное	всего	в том числе сельскохозяйственное			
1	2	3	4	5	6	7	
Калужская область	783	356	1069	438	920	1921	1070
Муниципальные районы	758	338	1010	395	875	1900	1063
Бабынинский	-	-	-	-	-
Барятинский	-	-	-	-	-
Боровский	82	25	58	20	24	14	75
Дзержинский	225	78	366	73	299	361	677
Думиничский	18	15	18	16	23	13	-
Жиздринский	...	-	...	-	-	...	-
Жуковский	73	35	158	86	178	302	33
г. Киров и Кировский район	21	7	22	7	21	36	-
Износковский	-	-	...	-	-	-	-
Козельский	18	16	23	22	104	33	11
Куйбышевский	-	-	-	-	-	-	-
г. Людиново и Людиновский район	-
Малоярославецкий	27	22	60	33	41	119	8
Медынский	57	39	103	29	39	264	-
Мещовский	14	5	10	7	24	17	-
Мосальский	...	-	-	-	-
Перемышльский
Спас-Деменский	-	-	...	-
Сухиничский	6	3	15	12	-	22	1
Тарусский	2	1	7	4	7	-	-
Ульяновский	-	-	...	-	-	-	-
Ферзиковский
Хвастовичский	9	6	11	11	53	83	-
Юхновский	-	...	-
Городские округа	25	18	59	43	45	21	7
город Калуга	25	18	59	43	45	21	7
город Обнинск	-	-	-	-	-	-	-

58. РАСПРЕДЕЛЕНИЕ ЧИСЛЕННОСТИ ПОСТОЯННЫХ РАБОТНИКОВ МАЛЫХ СЕЛЬСКОХОЗЯЙСТВЕННЫХ ПРЕДПРИЯТИЙ¹⁾

ПО УРОВНЮ ОБРАЗОВАНИЯ

(на 1 июля 2016 года, человек)

	Работники, имеющие образование						
	высшее профессиональное (высшее)		среднее профессиональное (среднее специальное)		начальное профессиональное (профессионально-техническое)	среднее (полное) общее или основное общее	начальное общее или не имеют начального общего образования
	всего	в том числе сельскохозяйственное	всего	в том числе сельскохозяйственное			
1	2	3	4	5	6	7	
Калужская область	398	203	504	269	687	832	333
Муниципальные районы	393	201	498	263	665	819	333
Бабынинский	48	27	48	12	45	58	26
Барятинский	8	7	9	4	16	25	-
Боровский	75	26	53	23	29	151	124
Дзержинский	-
Думиничский	-	-	-	-	-	-	-
Жиздринский	-	-	-	-	-	-	-
Жуковский	14	8	18	10	20	10	26
г. Киров и Кировский район	-	...	-
Износковский	-	-	-	-	-	-	-
Козельский	-
Куйбышевский
г. Людиново и Людиновский район	-	-	-	-	-	-	-
Малоярославецкий	53	30	32	25	42	84	18
Медынский	...	-	...	-
Мещовский	7	4	19	15	31	21	5
Мосальский	-	-	...	-
Перемышльский	32	18	26	13	36	72	22
Спас-Деменский	-
Сухиничский	41	14	38	25	104	70	24
Тарусский	14	6	24	6	7	29	15
Ульяновский	-	-
Ферзиковский	12	8	23	16	46	48	2
Хвастовичский	13	11	29	20	112	29	22
Юхновский
Городские округа	-
город Калуга	-
город Обнинск	-	-	-	-	-	-	-

¹⁾ Без учета микропредприятий

59. СТРУКТУРА ЧИСЛЕННОСТИ ПОСТОЯННЫХ РАБОТНИКОВ СЕЛЬСКОХОЗЯЙСТВЕННЫХ ОРГАНИЗАЦИЙ¹⁾ ПО УРОВНЮ ОБРАЗОВАНИЯ

(на 1 июля 2016 года; в процентах от общей численности постоянных работников)

	Работники, имеющие образование						
	высшее профессиональное (высшее)		среднее профессиональное (среднее специальное)		начальное профессиональное (профессионально- техническое)	среднее (полное) общее или основное общее	начальное общее или не имеют начального общего образования
	всего	в том числе сельскохозяйственное	всего	в том числе сельскохозяйственное			
Калужская область	13,9	6,6	18,5	8,3	18,9	32,3	16,5
Муниципальные районы	13,8	6,5	18,1	7,9	18,5	32,7	16,8
Бабынинский	22,7	12,2	21,0	5,2	19,7	25,3	11,4
Барятинский	15,3	13,6	15,3	6,8	27,1	42,4	-
Боровский	22,9	7,4	16,2	6,3	7,7	24,1	29,1
Дзержинский	11,9	4,1	18,7	3,6	17,1	18,1	34,2
Думиничский	25,0	20,8	25,0	22,2	31,9	18,1	-
Жиздринский	...	-	...	-	-	...	-
Жуковский	10,5	5,2	21,2	11,5	23,8	37,5	7,1
г. Киров и Кировский район	20,8	8,1	28,2	14,1	14,1	36,9	-
Износковский	-	-	...	-	-	-	-
Козельский	8,2	7,6	15,8	10,6	44,1	28,9	3,0
Куйбышевский
г. Людиново и Людиновский район	-
Малоярославецкий	16,5	10,7	19,0	12,0	17,1	41,9	5,4
Медынский	12,2	7,3	19,7	5,5	8,6	59,2	0,2
Мещовский	14,2	6,1	19,6	14,9	37,2	25,7	3,4
Мосальский	-	...	-
Перемышльский	17,8	9,0	15,1	7,5	8,5	30,4	28,2
Спас-Деменский	9,5	4,8	41,3	27,0	15,9	23,8	9,5
Сухиничский	14,6	5,3	16,5	11,5	32,4	28,7	7,8
Тарусский	15,2	6,7	29,5	9,5	13,3	27,6	14,3
Ульяновский	-	-
Ферзиковский	10,8	6,4	14,0	12,0	21,3	37,0	16,9
Хвастовичский	6,1	4,7	11,1	8,6	45,7	31,0	6,1
Юхновский	11,5	6,2	19,5	8,8	9,7	54,9	4,4
Городские округа	14,8	9,9	32,0	24,1	33,0	16,7	3,4
город Калуга	14,8	9,9	32,0	24,1	33,0	16,7	3,4
город Обнинск	-	-	-	-	-	-	-

¹⁾ Без учета микропредприятий и подсобных сельскохозяйственных предприятий несельскохозяйственных организаций

**60. СТРУКТУРА ЧИСЛЕННОСТИ ПОСТОЯННЫХ РАБОТНИКОВ СЕЛЬСКОХОЗЯЙСТВЕННЫХ ОРГАНИЗАЦИЙ,
НЕ ОТНОСЯЩИХСЯ К СУБЪЕКТАМ МАЛОГО ПРЕДПРИНИМАТЕЛЬСТВА, ПО УРОВНЮ ОБРАЗОВАНИЯ**

(на 1 июля 2016 года; в процентах от общей численности постоянных работников)

	Работники, имеющие образование						
	высшее профессиональное (высшее)		среднее профессиональное (среднее специальное)		начальное профессиональное (профессионально- техническое)	среднее (полное) общее или основное общее	начальное общее или не имеют начального общего образования
	всего	в том числе сельскохозяйственное	всего	в том числе сельскохозяйственное			
1	2	3	4	5	6	7	
Калужская область	13,6	6,2	18,5	7,6	16,0	33,3	18,6
Муниципальные районы	13,5	6,0	18,0	7,0	15,6	33,9	19,0
Бабынинский	-	-	-	-	-
Барятинский	-	-	-	-	-
Боровский	32,4	9,9	22,9	7,9	9,5	5,5	29,6
Дзержинский	11,7	4,0	19,0	3,8	15,5	18,7	35,1
Думиничский	25,0	20,8	25,0	22,2	31,9	18,1	-
Жиздринский	...	-	...	-	-	...	-
Жуковский	9,8	4,7	21,2	11,6	23,9	40,6	4,4
г. Киров и Кировский район	21,0	7,0	22,0	7,0	21,0	36,0	-
Износковский	-	-	...	-	-	-	-
Козельский	9,5	8,5	12,2	11,6	55,0	17,5	5,8
Куйбышевский	-	-	-	-	-	-	-
г. Людиново и Людиновский район	-
Малоярославецкий	10,6	8,6	23,5	12,9	16,1	46,7	3,1
Медынский	12,3	8,4	22,2	6,3	8,4	57,0	-
Мещовский	21,5	7,7	15,4	10,8	36,9	26,2	-
Мосальский	...	-	-	-	-
Перемышльский
Спас-Деменский	-	-	...	-
Сухиничский	13,6	6,8	34,1	27,3	-	50,0	2,3
Тарусский	12,5	6,3	43,8	25,0	43,8	-	-
Ульяновский	-	-	...	-	-	-	-
Ферзиковский
Хвостовичский	5,8	3,8	7,1	7,1	34,0	53,2	-
Юхновский	-	...	-
Городские округа	15,9	11,5	37,6	27,4	28,7	13,4	4,5
город Калуга	15,9	11,5	37,6	27,4	28,7	13,4	4,5
город Обнинск	-	-	-	-	-	-	-

61. СТРУКТУРА ЧИСЛЕННОСТИ ПОСТОЯННЫХ РАБОТНИКОВ МАЛЫХ СЕЛЬСКОХОЗЯЙСТВЕННЫХ ПРЕДПРИЯТИЙ¹⁾ ПО УРОВНЮ ОБРАЗОВАНИЯ

(на 1 июля 2016 года; в процентах от общей численности постоянных работников)

	Работники, имеющие образование						
	высшее профессиональное (высшее)		среднее профессиональное (среднее специальное)		начальное профессиональное (профессионально-техническое)	среднее (полное) общее или основное общее	начальное общее или не имеют начального общего образования
	всего	в том числе сельскохозяйственное	всего	в том числе сельскохозяйственное			
1	2	3	4	5	6	7	
Калужская область	14,5	7,4	18,3	9,8	24,9	30,2	12,1
Муниципальные районы	14,5	7,4	18,4	9,7	24,6	30,2	12,3
Бабынинский	21,3	12,0	21,3	5,3	20,0	25,8	11,6
Барятинский	13,8	12,1	15,5	6,9	27,6	43,1	-
Боровский	17,4	6,0	12,3	5,3	6,7	35,0	28,7
Дзержинский	-
Думиничский	-	-	-	-	-	-	-
Жиздринский	-	-	-	-	-	-	-
Жуковский	15,9	9,1	20,5	11,4	22,7	11,4	29,5
г. Киров и Кировский район	-	...	-
Износковский	-	-	-	-	-	-	-
Козельский	-
Куйбышевский
г. Людиново и Людиновский район	-	-	-	-	-	-	-
Малоярославецкий	23,1	13,1	14,0	10,9	18,3	36,7	7,9
Медынский	...	-	...	-
Мещовский	8,4	4,8	22,9	18,1	37,3	25,3	6,0
Мосальский	-	-	...	-
Перемышльский	17,0	9,6	13,8	6,9	19,1	38,3	11,7
Спас-Деменский	-
Сухиничский	14,8	5,1	13,7	9,0	37,5	25,3	8,7
Тарусский	15,7	6,7	27,0	6,7	7,9	32,6	16,9
Ульяновский	-	-
Ферзиковский	9,2	6,1	17,6	12,2	35,1	36,6	1,5
Хвастовичский	6,3	5,4	14,1	9,8	54,6	14,1	10,7
Юхновский
Городские округа	-
город Калуга	-
город Обнинск	-	-	-	-	-	-	-

¹⁾ Без учета микропредприятий



62. ГРУППИРОВКА СЕЛЬСКОХОЗЯЙСТВЕННЫХ ОРГАНИЗАЦИЙ ПО ЧИСЛЕННОСТИ РАБОТНИКОВ ¹⁾

(на 1 июля 2016 года)

	Сельскохозяйственные организации, имеющие численность работников, человек								
	до 16	16 - 50	51 - 100	101 - 250	251 - 400	401 - 800	801-1200	свыше 1200	Итого
	1	2	3	4	5	6	7	8	9
Калужская область									
Число организаций, единиц	138	57	31	12	3	3	-	1	245
в процентах от общего числа организаций	56,3	23,3	12,7	4,9	1,2	1,2	-	0,4	100
Численность работников, человек	696	1671	2238	1833	849	1609	-	1586	10482
в процентах от общей численности работников	6,6	15,9	21,4	17,5	8,1	15,4	-	15,1	100
в среднем на одну организацию, человек	5	29	72	153	283	536	-	1586	43
Муниципальные районы									
Число организаций, единиц	135	56	29	12	3	3	-	1	239
в процентах от общего числа организаций	56,5	23,4	12,1	5,0	1,3	1,3	-	0,4	100
Численность работников, человек	672	1625	2094	1833	849	1609	-	1586	10268
в процентах от общей численности работников	6,5	15,8	20,4	17,9	8,3	15,7	-	15,4	100
в среднем на одну организацию, человек	5	29	72	153	283	536	-	1586	43
Бабынинский									
Число организаций, единиц	13	3	2	-	-	-	-	-	18
в процентах от общего числа организаций	72,2	16,7	11,1	-	-	-	-	-	100
Численность работников, человек	46	91	151	-	-	-	-	-	288
в процентах от общей численности работников	16,0	31,6	52,4	-	-	-	-	-	100
в среднем на одну организацию, человек	4	30	76	-	-	-	-	-	16

	Сельскохозяйственные организации, имеющие численность работников, человек								
	до 16	16 - 50	51 - 100	101 - 250	251 - 400	401 - 800	801-1200	свыше 1200	Итого
	1	2	3	4	5	6	7	8	9
Барятинский									
Число организаций, единиц	7	1	-	-	-	-	-	-	8
в процентах от общего числа организаций	87,5	12,5	-	-	-	-	-	-	100
Численность работников, человек	61	30	-	-	-	-	-	-	91
в процентах от общей численности работников	67,0	33,0	-	-	-	-	-	-	100
в среднем на одну организацию, человек	9	30	-	-	-	-	-	-	11
Боровский									
Число организаций, единиц	4	2	4	2	-	-	-	-	12
в процентах от общего числа организаций	33,3	16,7	33,3	16,7	-	-	-	-	100
Численность работников, человек	15	42	248	406	-	-	-	-	711
в процентах от общей численности работников	2,1	5,9	34,9	57,1	-	-	-	-	100
в среднем на одну организацию, человек	4	21	62	203	-	-	-	-	59
Дзержинский									
Число организаций, единиц	10	4	2	1	-	-	-	1	18
в процентах от общего числа организаций	55,6	22,2	11,1	5,6	-	-	-	5,6	100
Численность работников, человек	57	125	145	140	-	-	-	1586	2053
в процентах от общей численности работников	2,8	6,1	7,1	6,8	-	-	-	77,3	100
в среднем на одну организацию, человек	6	31	73	140	-	-	-	1586	114
Думиничский									
Число организаций, единиц	7	1	1	-	-	-	-	-	9
в процентах от общего числа организаций	77,8	11,1	11,1	-	-	-	-	-	100
Численность работников, человек	32	27	74	-	-	-	-	-	133
в процентах от общей численности работников	24,1	20,3	55,6	-	-	-	-	-	100
в среднем на одну организацию, человек	5	27	74	-	-	-	-	-	15

	Сельскохозяйственные организации, имеющие численность работников, человек								
	до 16	16 - 50	51 - 100	101 - 250	251 - 400	401 - 800	801-1200	свыше 1200	Итого
	1	2	3	4	5	6	7	8	9
Жиздринский									
Число организаций, единиц	6	2	-	-	-	-	-	-	8
в процентах от общего числа организаций	75,0	25,0	-	-	-	-	-	-	100
Численность работников, человек	23	49	-	-	-	-	-	-	72
в процентах от общей численности работников	31,9	68,1	-	-	-	-	-	-	100
в среднем на одну организацию, человек	4	25	-	-	-	-	-	-	9
Жуковский									
Число организаций, единиц	-	5	1	2	2	-	-	-	10
в процентах от общего числа организаций	-	50,0	10,0	20,0	20,0	-	-	-	100
Численность работников, человек	-	107	54	262	553	-	-	-	976
в процентах от общей численности работников	-	11,0	5,5	26,8	56,7	-	-	-	100
в среднем на одну организацию, человек	-	21	54	131	277	-	-	-	98
г. Киров и Кировский район									
Число организаций, единиц	5	4	-	-	-	-	-	-	9
в процентах от общего числа организаций	55,6	44,4	-	-	-	-	-	-	100
Численность работников, человек	17	148	-	-	-	-	-	-	165
в процентах от общей численности работников	10,3	89,7	-	-	-	-	-	-	100
в среднем на одну организацию, человек	3	37	-	-	-	-	-	-	18
Износковский									
Число организаций, единиц	7	1	-	-	-	-	-	-	8
в процентах от общего числа организаций	87,5	12,5	-	-	-	-	-	-	100
Численность работников, человек	45	26	-	-	-	-	-	-	71
в процентах от общей численности работников	63,4	36,6	-	-	-	-	-	-	100
в среднем на одну организацию, человек	6	26	-	-	-	-	-	-	9

	Сельскохозяйственные организации, имеющие численность работников, человек								
	до 16	16 - 50	51 - 100	101 - 250	251 - 400	401 - 800	801-1200	свыше 1200	Итого
	1	2	3	4	5	6	7	8	9
Козельский									
Число организаций, единиц	2	-	5	1	-	-	-	-	8
в процентах от общего числа организаций	25,0	-	62,5	12,5	-	-	-	-	100
Численность работников, человек	10	-	367	112	-	-	-	-	489
в процентах от общей численности работников	2,0	-	75,1	22,9	-	-	-	-	100
в среднем на одну организацию, человек	5	-	73	112	-	-	-	-	61
Куйбышевский									
Число организаций, единиц	2	1	1	-	-	-	-	-	4
в процентах от общего числа организаций	50,0	25,0	25,0	-	-	-	-	-	100
Численность работников, человек	10	45	93	-	-	-	-	-	148
в процентах от общей численности работников	6,8	30,4	62,8	-	-	-	-	-	100
в среднем на одну организацию, человек	5	45	93	-	-	-	-	-	37
г. Людиново и Людиновский район									
Число организаций, единиц	2	1	-	-	1	1	-	-	5
в процентах от общего числа организаций	40,0	20,0	-	-	20,0	20,0	-	-	100
Численность работников, человек	18	18	-	-	296	428	-	-	760
в процентах от общей численности работников	2,4	2,4	-	-	38,9	56,3	-	-	100
в среднем на одну организацию, человек	9	18	-	-	296	428	-	-	152
Малоярославецкий									
Число организаций, единиц	7	2	3	2	-	-	-	-	14
в процентах от общего числа организаций	50,0	14,3	21,4	14,3	-	-	-	-	100
Численность работников, человек	41	54	202	233	-	-	-	-	530
в процентах от общей численности работников	7,7	10,2	38,1	44,0	-	-	-	-	100
в среднем на одну организацию, человек	6	27	67	117	-	-	-	-	38

	Сельскохозяйственные организации, имеющие численность работников, человек								
	до 16	16 - 50	51 - 100	101 - 250	251 - 400	401 - 800	801-1200	свыше 1200	Итого
	1	2	3	4	5	6	7	8	9
Медынский									
Число организаций, единиц	5	1	2	-	-	1	-	-	9
в процентах от общего числа организаций	55,6	11,1	22,2	-	-	11,1	-	-	100
Численность работников, человек	25	25	131	-	-	758	-	-	939
в процентах от общей численности работников	2,7	2,7	14,0	-	-	80,7	-	-	100
в среднем на одну организацию, человек	5	25	66	-	-	758	-	-	104
Мещовский									
Число организаций, единиц	12	3	1	-	-	-	-	-	16
в процентах от общего числа организаций	75,0	18,8	6,3	-	-	-	-	-	100
Численность работников, человек	62	83	52	-	-	-	-	-	197
в процентах от общей численности работников	31,5	42,1	26,4	-	-	-	-	-	100
в среднем на одну организацию, человек	5	28	52	-	-	-	-	-	12
Мосальский									
Число организаций, единиц	6	4	-	-	-	-	-	-	10
в процентах от общего числа организаций	60,0	40,0	-	-	-	-	-	-	100
Численность работников, человек	36	138	-	-	-	-	-	-	174
в процентах от общей численности работников	20,7	79,3	-	-	-	-	-	-	100
в среднем на одну организацию, человек	6	35	-	-	-	-	-	-	17
Перемышльский									
Число организаций, единиц	6	1	2	1	-	1	-	-	11
в процентах от общего числа организаций	54,5	9,1	18,2	9,1	-	9,1	-	-	100
Численность работников, человек	27	36	165	196	-	423	-	-	847
в процентах от общей численности работников	3,2	4,3	19,5	23,1	-	49,9	-	-	100
в среднем на одну организацию, человек	5	36	83	196	-	423	-	-	77

	Сельскохозяйственные организации, имеющие численность работников, человек								
	до 16	16 - 50	51 - 100	101 - 250	251 - 400	401 - 800	801-1200	свыше 1200	Итого
	1	2	3	4	5	6	7	8	9
Спас-Деменский									
Число организаций, единиц	2	3	-	-	-	-	-	-	5
в процентах от общего числа организаций	40,0	60,0	-	-	-	-	-	-	100
Численность работников, человек	6	63	-	-	-	-	-	-	69
в процентах от общей численности работников	8,7	91,3	-	-	-	-	-	-	100
в среднем на одну организацию, человек	3	21	-	-	-	-	-	-	14
Сухиничский									
Число организаций, единиц	4	5	2	-	-	-	-	-	11
в процентах от общего числа организаций	36,4	45,5	18,2	-	-	-	-	-	100
Численность работников, человек	22	169	192	-	-	-	-	-	383
в процентах от общей численности работников	5,7	44,1	50,1	-	-	-	-	-	100
в среднем на одну организацию, человек	6	34	96	-	-	-	-	-	35
Тарусский									
Число организаций, единиц	9	3	-	-	-	-	-	-	12
в процентах от общего числа организаций	75,0	25,0	-	-	-	-	-	-	100
Численность работников, человек	32	89	-	-	-	-	-	-	121
в процентах от общей численности работников	26,4	73,6	-	-	-	-	-	-	100
в среднем на одну организацию, человек	4	30	-	-	-	-	-	-	10
Ульяновский									
Число организаций, единиц	2	1	-	-	-	-	-	-	3
в процентах от общего числа организаций	66,7	33,3	-	-	-	-	-	-	100
Численность работников, человек	13	33	-	-	-	-	-	-	46
в процентах от общей численности работников	28,3	71,7	-	-	-	-	-	-	100
в среднем на одну организацию, человек	7	33	-	-	-	-	-	-	15

	Сельскохозяйственные организации, имеющие численность работников, человек								
	до 16	16 - 50	51 - 100	101 - 250	251 - 400	401 - 800	801-1200	свыше 1200	Итого
	1	2	3	4	5	6	7	8	9
Ферзиковский									
Число организаций, единиц	5	2	1	1	-	-	-	-	9
в процентах от общего числа организаций	55,6	22,2	11,1	11,1	-	-	-	-	100
Численность работников, человек	17	44	96	246	-	-	-	-	403
в процентах от общей численности работников	4,2	10,9	23,8	61,0	-	-	-	-	100
в среднем на одну организацию, человек	3	22	96	246	-	-	-	-	45
Хвастовичский									
Число организаций, единиц	6	4	-	2	-	-	-	-	12
в процентах от общего числа организаций	50,0	33,3	-	16,7	-	-	-	-	100
Численность работников, человек	27	122	-	238	-	-	-	-	387
в процентах от общей численности работников	7,0	31,5	-	61,5	-	-	-	-	100
в среднем на одну организацию, человек	5	31	-	119	-	-	-	-	32
Юхновский									
Число организаций, единиц	6	2	2	-	-	-	-	-	10
в процентах от общего числа организаций	60,0	20,0	20,0	-	-	-	-	-	100
Численность работников, человек	30	61	124	-	-	-	-	-	215
в процентах от общей численности работников	14,0	28,4	57,7	-	-	-	-	-	100
в среднем на одну организацию, человек	5	31	62	-	-	-	-	-	22
Городские округа									
Число организаций, единиц	3	1	2	-	-	-	-	-	6
в процентах от общего числа организаций	50,0	16,7	33,3	-	-	-	-	-	100
Численность работников, человек	24	46	144	-	-	-	-	-	214
в процентах от общей численности работников	11,2	21,5	67,3	-	-	-	-	-	100
в среднем на одну организацию, человек	8	46	72	-	-	-	-	-	36

	Сельскохозяйственные организации, имеющие численность работников, человек								
	до 16	16 - 50	51 - 100	101 - 250	251 - 400	401 - 800	801-1200	свыше 1200	Итого
	1	2	3	4	5	6	7	8	9
город Калуга									
Число организаций, единиц	3	1	2	-	-	-	-	-	6
в процентах от общего числа организаций	50,0	16,7	33,3	-	-	-	-	-	100
Численность работников, человек	24	46	144	-	-	-	-	-	214
в процентах от общей численности работников	11,2	21,5	67,3	-	-	-	-	-	100
в среднем на одну организацию, человек	8	46	72	-	-	-	-	-	36
город Обнинск									
Число организаций, единиц	-	-	-	-	-	-	-	-	-
в процентах от общего числа организаций	-	-	-	-	-	-	-	-	100
Численность работников, человек	-	-	-	-	-	-	-	-	-
в процентах от общей численности работников	-	-	-	-	-	-	-	-	100
в среднем на одну организацию, человек	-	-	-	-	-	-	-	-	-

ТРУДОВЫЕ РЕСУРСЫ КРЕСТЬЯНСКИХ (ФЕРМЕРСКИХ) ХОЗЯЙСТВ И ИНДИВИДУАЛЬНЫХ ПРЕДПРИНИМАТЕЛЕЙ

63. СРЕДНЕГОДОВАЯ ЧИСЛЕННОСТЬ ВСЕХ РАБОТНИКОВ КРЕСТЬЯНСКИХ (ФЕРМЕРСКИХ) ХОЗЯЙСТВ И ИНДИВИДУАЛЬНЫХ ПРЕДПРИНИМАТЕЛЕЙ В 2015 ГОДУ

(человек)

	Крестьянские (фермерские) хозяйства и индивидуальные предприниматели	в том числе			индивидуальные предприниматели
		крестьянские (фермерские) хозяйства	из них		
			юридические лица	главы крестьянских (фермерских) хозяйств	
1	2	3	4	5	
Калужская область	1109	920	184	736	189
Муниципальные районы	1021	864	184	680	157
Бабынинский	81	81	14	67	-
Барятинский	15	13	1	12	2
Боровский	45	36	7	29	9
Дзержинский	57	51	9	42	6
Думиничский	46	46	-	46	-
Жиздринский	39	39	1	38	-
Жуковский	21	19	5	14	2
г. Киров и Кировский район	46	40	-	40	6
Износковский	16	14	7	7	2
Козельский	57	46	13	33	11
Куйбышевский	11	10	-	10	1
г. Людиново и Людиновский район	58	23	1	22	35
Малоярославецкий	36	36	2	34	-
Медынский	28	23	4	19	5
Мещовский	60	52	2	50	8
Мосальский	49	46	-	46	3
Перемышльский	92	92	63	29	-
Спас-Деменский	11	11	11	-	-
Сухиничский	78	18	-	18	60
Тарусский	55	55	25	30	-
Ульяновский	32	30	7	23	2
Ферзиковский	40	40	11	29	-
Хвостовичский	19	18	-	18	1
Юхновский	29	25	1	24	4
Городские округа	88	56	-	56	32
город Калуга	77	52	-	52	25
город Обнинск	11	4	-	4	7

64. СРЕДНЕГОДОВАЯ ЧИСЛЕННОСТЬ РАБОТНИКОВ, ЗАНЯТЫХ В СЕЛЬСКОХОЗЯЙСТВЕННОМ ПРОИЗВОДСТВЕ КРЕСТЬЯНСКИХ (ФЕРМЕРСКИХ) ХОЗЯЙСТВ И ИНДИВИДУАЛЬНЫХ ПРЕДПРИНИМАТЕЛЕЙ В 2015 ГОДУ

(человек)

	Крестьянские (фермерские) хозяйства и индивидуальные предприниматели	в том числе			
		крестьянские (фермерские) хозяйства	из них		индивидуальные предприниматели
			юридические лица	главы крестьянских (фермерских) хозяйств	
	1	2	3	4	5
Калужская область	1011	887	173	714	124
Муниципальные районы	929	837	173	664	92
Бабынинский	79	79	13	66	-
Барятинский	14	13	1	12	1
Боровский	41	33	6	27	8
Дзержинский	51	45	8	37	6
Думиничский	45	45	-	45	-
Жиздринский	37	37	1	36	-
Жуковский	20	19	5	14	1
г. Киров и Кировский район	44	39	-	39	5
Износковский	12	10	3	7	2
Козельский	57	46	13	33	11
Куйбышевский	11	10	-	10	1
г. Людиново и Людиновский район	48	23	1	22	25
Малоярославецкий	36	36	2	34	-
Медынский	28	23	4	19	5
Мещовский	60	52	2	50	8
Мосальский	49	46	-	46	3
Перемышльский	84	84	59	25	-
Спас-Деменский	11	11	11	-	-
Сухиничский	28	18	-	18	10
Тарусский	55	55	25	30	-
Ульяновский	32	30	7	23	2
Ферзиковский	40	40	11	29	-
Хвостовичский	19	18	-	18	1
Юхновский	28	25	1	24	3
Городские округа	82	50	-	50	32
город Калуга	71	46	-	46	25
город Обнинск	11	4	-	4	7

65. ЧИСЛЕННОСТЬ РАБОТНИКОВ КРЕСТЬЯНСКИХ (ФЕРМЕРСКИХ) ХОЗЯЙСТВ И ИНДИВИДУАЛЬНЫХ ПРЕДПРИНИМАТЕЛЕЙ

(на 1 июля 2016 года; человек)

	Численность работников, всего	из них занятых в сельскохозяйственном производстве		в том числе						В среднем в расчете на 1 хозяйство, осуществлявшее сельскохозяйственную деятельность в I полугодии 2016 года	
		всего	в процентах от общей численности работников	члены КФХ (включая главу хозяйства), индивидуальные предприниматели	члены семей глав хозяйств, не зарегистрированные как члены КФХ, помогающие члены семей индивидуальных предпринимателей	наемные работники, занятые на постоянной основе		временные и сезонные работники		Численность всех работников хозяйства	из них занятых в сельскохозяйственном производстве
						всего	в процентах от численности работников, занятых в сельскохозяйственном производстве	всего	в процентах от численности работников, занятых в сельскохозяйственном производстве		
1	2	3	4	5	6	7	8	9	10	11	
Калужская область	1475	1454	98,6	635	347	293	20,2	179	12,3	3	3
Муниципальные районы	1311	1290	98,4	602	310	219	17,0	159	12,3	3	3
Бабынинский	107	107	100,0	38	29	32	29,9	8	7,5	4	4
Барятинский	16	15	93,8	9	2	4	26,7	-	-	2	2
Боровский	47	46	97,9	31	11	3	6,5	1	2,2	2	2
Дзержинский	71	71	100,0	35	4	20	28,2	12	16,9	3	3
Думиничский	59	57	96,6	20	12	15	26,3	10	17,5	3	3
Жиздринский	46	45	97,8	36	3	2	4,4	4	8,9	1	1
Жуковский	22	22	100,0	18	1	-	-	3	13,6	2	2
г. Киров и Кировский район	51	48	94,1	22	10	8	16,7	8	16,7	3	3
Износковский	23	22	95,7	16	6	-	-	-	-	1	1
Козельский	84	84	100,0	43	21	19	22,6	1	1,2	3	3
Куйбышевский	12	12	100,0	10	2	-	-	-	-	1	1
г. Людиново и Людиновский район	70	64	91,4	25	13	17	26,6	9	14,1	3	3
Малоярославецкий	50	50	100,0	27	18	3	6,0	2	4,0	2	2
Медынский	41	40	97,6	11	14	13	32,5	2	5,0	3	3
Мещовский	79	79	100,0	34	30	15	19,0	-	-	3	3
Мосальский	68	68	100,0	21	17	30	44,1	-	-	5	5
Перемышльский	154	152	98,7	77	31	7	4,6	37	24,3	3	3
Спас-Деменский	12	12	100,0	8	4	-	-	-	-	2	2
Сухиничский	66	66	100,0	16	17	10	15,2	23	34,8	4	4
Тарусский	76	74	97,4	16	37	4	5,4	17	23,0	4	4
Ульяновский	41	41	100,0	20	11	4	9,8	6	14,6	2	2
Ферзиковский	52	52	100,0	34	9	7	13,5	2	3,8	3	3
Хвостовичский	29	29	100,0	10	2	6	20,7	11	37,9	3	3
Юхновский	35	34	97,1	25	6	-	-	3	8,8	2	2
Городские округа	164	164	100,0	33	37	74	45,1	20	12,2	5	5
город Калуга	145	145	100,0	29	33	73	50,3	10	6,9	5	5
город Обнинск	19	19	100,0	4	4	1	5,3	10	52,6	5	5

66. ЧИСЛЕННОСТЬ РАБОТНИКОВ КРЕСТЬЯНСКИХ (ФЕРМЕРСКИХ) ХОЗЯЙСТВ

(на 1 июля 2016 года; человек)

	Численность работников, всего	из них занятых в сельскохозяйственном производстве		в том числе						В среднем в расчете на 1 хозяйство, осуществившее сельскохозяйственную деятельность в I полугодии 2016 года	
		всего	в процентах от общей численности работников	члены КФХ (включая главу хозяйства)	члены семей глав хозяйств, не зарегистрированные как члены КФХ	наемные работники, занятые на постоянной основе		временные и сезонные работники		Численность всех работников хозяйства	из них занятых в сельскохозяйственном производстве
						всего	в процентах от численности работников, занятых в сельскохозяйственном производстве	всего	в процентах от численности работников, занятых в сельскохозяйственном производстве		
1	2	3	4	5	6	7	8	9	10	11	
Калужская область	1285	1272	99,0	583	306	234	18,4	149	11,7	3	3
Муниципальные районы	1164	1151	98,9	557	274	173	15,0	147	12,8	3	3
Бабынинский	107	107	100,0	38	29	32	29,9	8	7,5	4	4
Барятинский	15	14	93,3	8	2	4	28,6	-	-	2	2
Боровский	37	36	97,3	26	6	3	8,3	1	2,8	2	2
Дзержинский	65	65	100,0	33	4	16	24,6	12	18,5	3	3
Думиничский	59	57	96,6	20	12	15	26,3	10	17,5	3	3
Жиздринский	46	45	97,8	36	3	2	4,4	4	8,9	1	1
Жуковский	21	21	100,0	17	1	-	-	3	14,3	3	3
г. Киров и Кировский район	46	44	95,7	20	8	8	18,2	8	18,2	3	3
Износковский	21	20	95,2	14	6	-	-	-	-	1	1
Козельский	62	62	100,0	41	16	4	6,5	1	1,6	3	3
Куйбышевский	11	11	100,0	9	2	-	-	-	-	1	1
г. Людиново и Людиновский район	34	34	100,0	16	4	6	17,6	8	23,5	3	3
Малоярославецкий	49	49	100,0	26	18	3	6,1	2	4,1	2	2
Медынский	28	27	96,4	8	10	7	25,9	2	7,4	3	3
Мещовский	66	66	100,0	28	24	14	21,2	-	-	3	3
Мосальский	65	65	100,0	20	17	28	43,1	-	-	5	5
Перемышльский	150	148	98,7	76	31	4	2,7	37	25,0	3	3
Спас-Деменский	12	12	100,0	8	4	-	-	-	-	2	2
Сухиничский	47	47	100,0	14	12	8	17,0	13	27,7	4	4
Тарусский	75	73	97,3	15	37	4	5,5	17	23,3	4	4
Ульяновский	39	39	100,0	18	11	4	10,3	6	15,4	2	2
Ферзиковский	52	52	100,0	34	9	7	13,5	2	3,8	3	3
Хвастовичский	26	26	100,0	9	2	4	15,4	11	42,3	3	3
Юхновский	31	31	100,0	23	6	-	-	2	6,5	2	2
Городские округа	121	121	100,0	26	32	61	50,4	2	1,7	5	5
город Калуга	113	113	100,0	23	28	60	53,1	2	1,8	5	5
город Обнинск	8	8	100,0	3	4	1	12,5	-	-	3	3

67. ЧИСЛЕННОСТЬ РАБОТНИКОВ ИНДИВИДУАЛЬНЫХ ПРЕДПРИНИМАТЕЛЕЙ

(на 1 июля 2016 года; человек)

	Численность работников, всего	из них занятых в сельскохозяйственном производстве		в том числе						В среднем в расчете на 1 хозяйство, осуществлявшее сельскохозяйственную деятельность в I полугодии 2016 года	
		всего	в процентах от общей численности работников	индивидуальные предприниматели	помогающие члены семей индивидуальных предпринимателей	наемные работники, занятые на постоянной основе		временные и сезонные работники		Численность всех работников хозяйства	из них занятых в сельскохозяйственном производстве
						всего	в процентах от численности работников, занятых в сельскохозяйственном производстве	всего	в процентах от численности работников, занятых в сельскохозяйственном производстве		
1	2	3	4	5	6	7	8	9	10	11	
Калужская область	190	182	95,8	52	41	59	32,4	30	16,5	3	3
Муниципальные районы	147	139	94,6	45	36	46	33,1	12	8,6	3	3
Бабынинский	-	-	-	-	-	-	-	-	-	-	-
Барятинский	-	-	-	-	-
Боровский	10	10	100,0	5	5	-	-	-	-	2	2
Дзержинский	-	-	-
Думиничский	-	-	-	-	-	-	-	-	-	-	-
Жиздринский	-	-	-	-	-	-	-	-	-	-	-
Жуковский	-	-	-	-	-
г. Киров и Кировский район	5	4	80,0	2	2	-	-	-	-	2	1
Износковский	-	-	-	-	-
Козельский	-	-
Куйбышевский	-	-	-	-	-
г. Людиново и Людиновский район	36	30	83,3	9	9	11	36,7	1	3,3	4	3
Малоярославецкий	-	-	-	-	-
Медынский	13	13	100,0	3	4	6	46,2	-	-	3	3
Мещовский	13	13	100,0	6	6	1	7,7	-	-	2	2
Мосальский	-	-	-
Перемышльский	-	-	-
Спас-Деменский	-	-	-	-	-	-	-	-	-	-	-
Сухиничский
Тарусский	-	-	-	-	-
Ульяновский	-	-	-	-	-
Ферзиковский	-	-	-	-	-	-	-	-	-	-	-
Хвастовичский	-	-	-
Юхновский	4	3	75,0	2	-	-	-	1	33,3	1	1
Городские округа	43	43	100,0	7	5	13	30,2	18	41,9	6	6
город Калуга	32	32	100,0	6	5	13	40,6	8	25,0	5	5
город Обнинск	-	-	-

**68. РАСПРЕДЕЛЕНИЕ ЧИСЛЕННОСТИ ГЛАВ КРЕСТЬЯНСКИХ (ФЕРМЕРСКИХ) ХОЗЯЙСТВ
И ИНДИВИДУАЛЬНЫХ ПРЕДПРИНИМАТЕЛЕЙ ПО ПОЛУ И ВОЗРАСТУ**

(на 1 июля 2016 года; человек)

	Главы крестьянских (фермерских) хозяйств и индивидуальные предприниматели				в том числе								В процентах от общей численности глав КФХ и индивидуальных	
	всего	в том числе в возрасте, лет			мужчины			женщины					мужчины	женщины
		до 29	29-49	50 и более	всего	в том числе в возрасте, лет			всего	в том числе в возрасте, лет				
						до 29	29-49	50 и более		до 29	29-49	50 и более		
1	2	3	4	5	6	7	8	9	10	11	12	13	14	
Калужская область	508	29	224	255	397	24	168	205	111	5	56	50	78,1	21,9
Муниципальные районы	476	27	209	240	374	23	159	192	102	4	50	48	78,6	21,4
Бабынинский	28	3	14	11	22	2	11	9	6	1	3	2	78,6	21,4
Барятинский	10	-	7	3	10	-	7	3	-	-	-	-	100,0	-
Боровский	23	-	11	12	21	-	10	11	2	-	1	1	91,3	8,7
Дзержинский	26	2	14	10	19	1	11	7	7	1	3	3	73,1	26,9
Думиничский	20	3	9	8	18	3	8	7	2	-	1	1	90,0	10,0
Жиздринский	31	2	12	17	26	2	11	13	5	-	1	4	83,9	16,1
Жуковский	9	-	6	3	7	-	4	3	2	-	2	-	77,8	22,2
г. Киров и Кировский район	19	-	9	10	13	-	6	7	6	-	3	3	68,4	31,6
Износковский	17	1	9	7	15	1	8	6	2	-	1	1	88,2	11,8
Козельский	26	1	9	16	20	1	6	13	6	-	3	3	76,9	23,1
Куйбышевский	10	-	6	4	6	-	3	3	4	-	3	1	60,0	40,0
г. Людиново и Людиновский район	21	1	10	10	17	1	8	8	4	-	2	2	81,0	19,0
Малоярославецкий	23	1	12	10	18	1	9	8	5	-	3	2	78,3	21,7
Медынский	13	-	6	7	12	-	5	7	1	-	1	-	92,3	7,7
Мещовский	30	3	12	15	24	3	9	12	6	-	3	3	80,0	20,0
Мосальский	15	2	9	4	9	1	5	3	6	1	4	1	60,0	40,0
Перемышльский	45	2	17	26	38	2	13	23	7	-	4	3	84,4	15,6
Спас-Деменский	-
Сухиничский	15	3	5	7	11	3	3	5	4	-	2	2	73,3	26,7
Тарусский	19	-	5	14	11	-	3	8	8	-	2	6	57,9	42,1
Ульяновский	18	-	6	12	14	-	5	9	4	-	1	3	77,8	22,2
Ферзиковский	18	-	4	14	16	-	4	12	2	-	-	2	88,9	11,1
Хвастовичский	10	2	4	4	5	2	-	3	5	-	4	1	50,0	50,0
Юхновский	22	-	10	12	18	-	9	9	4	-	1	3	81,8	18,2
Городские округа	32	2	15	15	23	1	9	13	9	1	6	2	71,9	28,1
город Калуга	28	1	14	13	21	1	8	12	7	-	6	1	75,0	25,0
город Обнинск	4	1	1	2	2	-	1	1	2	1	-	1	50,0	50,0

**69. РАСПРЕДЕЛЕНИЕ ЧИСЛЕННОСТИ ГЛАВ КРЕСТЬЯНСКИХ (ФЕРМЕРСКИХ) ХОЗЯЙСТВ И ИНДИВИДУАЛЬНЫХ ПРЕДПРИНИМАТЕЛЕЙ
ПО УРОВНЮ ОБРАЗОВАНИЯ**
(на 1 июля 2016 года; человек)

	Главы крестьянских (фермерских) хозяйств и индивидуальные предприниматели - всего	в том числе имеющие образование						
		высшее профессиональное (высшее)		среднее профессиональное (среднее специальное)		начальное профессиональное (профессионально-техническое)	среднее (полное) общее или основное общее	начальное общее или не имеют начального общего образования
		всего	в том числе сельскохозяйственное	всего	в том числе сельскохозяйственное			
1	2	3	4	5	6	7	8	
Калужская область	508	251	99	174	43	23	59	1
Муниципальные районы	476	230	95	164	41	23	58	1
Бабынинский	28	16	11	5	2	1	6	-
Барятинский	10	6	3	2	-	1	1	-
Боровский	23	14	5	8	2	-	1	-
Дзержинский	26	20	8	5	1	-	1	-
Думиничский	20	8	4	7	4	2	3	-
Жиздринский	31	15	6	10	4	5	-	1
Жуковский	9	7	7	2	-	-	-	-
г. Киров и Кировский район	19	5	1	11	4	-	3	-
Износковский	17	8	2	6	2	1	2	-
Козельский	26	12	3	11	3	-	3	-
Куйбышевский	10	7	2	1	1	1	1	-
г. Людиново и Людиновский район	21	9	3	10	-	-	2	-
Малоярославецкий	23	10	5	12	2	-	1	-
Медынский	13	7	3	6	1	-	-	-
Мещовский	30	9	1	15	2	2	4	-
Мосальский	15	14	8	-	-	-	1	-
Перемышльский	45	22	5	13	3	4	6	-
Спас-Деменский	-	-
Сухиничский	15	3	2	7	2	1	4	-
Тарусский	19	9	2	6	3	1	3	-
Ульяновский	18	5	5	5	1	-	8	-
Ферзиковский	18	8	5	7	-	1	2	-
Хвастовичский	10	2	1	5	1	-	3	-
Юхновский	22	13	3	6	1	1	2	-
Городские округа	32	21	4	10	2	-	1	-
город Калуга	28	19	4	8	1	-	1	-
город Обнинск	4	2	-	2	1	-	-	-

70. СТРУКТУРА ЧИСЛЕННОСТИ ГЛАВ КРЕСТЬЯНСКИХ (ФЕРМЕРСКИХ) ХОЗЯЙСТВ И ИНДИВИДУАЛЬНЫХ ПРЕДПРИНИМАТЕЛЕЙ ПО ПОЛУ И ВОЗРАСТУ

(на 1 июля 2016 года; в процентах от общей численности глав крестьянских (фермерских) хозяйств и индивидуальных предпринимателей)

	Главы крестьянских (фермерских) хозяйств и индивидуальные предприниматели в возрасте, лет			в том числе					
				мужчины в возрасте, лет			женщины в возрасте, лет		
	до 29	29-49	50 и более	до 29	29-49	50 и более	до 29	29-49	50 и более
	1	2	3	4	5	6	7	8	9
Калужская область	5,7	44,1	50,2	4,7	33,1	40,4	1,0	11,0	9,8
Муниципальные районы	5,7	43,9	50,4	4,8	33,4	40,3	0,8	10,5	10,1
Бабынинский	10,7	50,0	39,3	7,1	39,3	32,1	3,6	10,7	7,1
Барятинский	-	70,0	30,0	-	70,0	30,0	-	-	-
Боровский	-	47,8	52,2	-	43,5	47,8	-	4,3	4,3
Дзержинский	7,7	53,8	38,5	3,8	42,3	26,9	3,8	11,5	11,5
Думиничский	15,0	45,0	40,0	15,0	40,0	35,0	-	5,0	5,0
Жиздринский	6,5	38,7	54,8	6,5	35,5	41,9	-	3,2	12,9
Жуковский	-	66,7	33,3	-	44,4	33,3	-	22,2	-
г. Киров Кировский район	-	47,4	52,6	-	31,6	36,8	-	15,8	15,8
Износковский	5,9	52,9	41,2	5,9	47,1	35,3	-	5,9	5,9
Козельский	3,8	34,6	61,5	3,8	23,1	50,0	-	11,5	11,5
Куйбышевский	-	60,0	40,0	-	30,0	30,0	-	30,0	10,0
г. Людиново и Людиновский район	4,8	47,6	47,6	4,8	38,1	38,1	-	9,5	9,5
Малоярославецкий	4,3	52,2	43,5	4,3	39,1	34,8	-	13,0	8,7
Медынский	-	46,2	53,8	-	38,5	53,8	-	7,7	-
Мещовский	10,0	40,0	50,0	10,0	30,0	40,0	-	10,0	10,0
Мосальский	13,3	60,0	26,7	6,7	33,3	20,0	6,7	26,7	6,7
Перемышльский	4,4	37,8	57,8	4,4	28,9	51,1	-	8,9	6,7
Спас-Деменский	-
Сухиничский	20,0	33,3	46,7	20,0	20,0	33,3	-	13,3	13,3
Тарусский	-	26,3	73,7	-	15,8	42,1	-	10,5	31,6
Ульяновский	-	33,3	66,7	-	27,8	50,0	-	5,6	16,7
Ферзиковский	-	22,2	77,8	-	22,2	66,7	-	-	11,1
Хвастовичский	20,0	40,0	40,0	20,0	-	30,0	-	40,0	10,0
Юхновский	-	45,5	54,5	-	40,9	40,9	-	4,5	13,6
Городские округа	6,3	46,9	46,9	3,1	28,1	40,6	3,1	18,8	6,3
город Калуга	3,6	50,0	46,4	3,6	28,6	42,9	-	21,4	3,6
город Обнинск	25,0	25,0	50,0	-	25,0	25,0	25,0	-	25,0

71. СТРУКТУРА ЧИСЛЕННОСТИ ГЛАВ КРЕСТЬЯНСКИХ (ФЕРМЕРСКИХ) ХОЗЯЙСТВ И ИНДИВИДУАЛЬНЫХ ПРЕДПРИНИМАТЕЛЕЙ ПО УРОВНЮ ОБРАЗОВАНИЯ

(на 1 июля 2016 года; в процентах от общей численности глав крестьянских (фермерских) хозяйств и индивидуальных предпринимателей)

	Главы крестьянских (фермерских) хозяйств и индивидуальные предприниматели, имеющие образование						
	высшее профессиональное (высшее)		среднее профессиональное (среднее специальное)		начальное профессиональное (профессионально-техническое)	среднее (полное) общее или основное общее	начальное общее или не имеют начального общего образования
	всего	в том числе сельскохозяйственное	всего	в том числе сельскохозяйственное			
1	2	3	4	5	6	7	
Калужская область	49,4	19,5	34,3	8,5	4,5	11,6	0,2
Муниципальные районы	48,3	20,0	34,5	8,6	4,8	12,2	0,2
Бабынинский	57,1	39,3	17,9	7,1	3,6	21,4	-
Барятинский	60,0	30,0	20,0	-	10,0	10,0	-
Боровский	60,9	21,7	34,8	8,7	-	4,3	-
Дзержинский	76,9	30,8	19,2	3,8	-	3,8	-
Думиничский	40,0	20,0	35,0	20,0	10,0	15,0	-
Жиздринский	48,4	19,4	32,3	12,9	16,1	-	3,2
Жуковский	77,8	77,8	22,2	-	-	-	-
г. Киров Кировский район	26,3	5,3	57,9	21,1	-	15,8	-
Износковский	47,1	11,8	35,3	11,8	5,9	11,8	-
Козельский	46,2	11,5	42,3	11,5	-	11,5	-
Куйбышевский	70,0	20,0	10,0	10,0	10,0	10,0	-
г. Людиново и Людиновский район	42,9	14,3	47,6	-	-	9,5	-
Малоярославецкий	43,5	21,7	52,2	8,7	-	4,3	-
Медынский	53,8	23,1	46,2	7,7	-	-	-
Мещовский	30,0	3,3	50,0	6,7	6,7	13,3	-
Мосальский	93,3	53,3	-	-	-	6,7	-
Перемышльский	48,9	11,1	28,9	6,7	8,9	13,3	-
Спас-Деменский	...	-	-
Сухиничский	20,0	13,3	46,7	13,3	6,7	26,7	-
Тарусский	47,4	10,5	31,6	15,8	5,3	15,8	-
Ульяновский	27,8	27,8	27,8	5,6	-	44,4	-
Ферзиковский	44,4	27,8	38,9	-	5,6	11,1	-
Хвостовичский	20,0	10,0	50,0	10,0	-	30,0	-
Юхновский	59,1	13,6	27,3	4,5	4,5	9,1	-
Городские округа	65,6	12,5	31,3	6,3	-	3,1	-
город Калуга	67,9	14,3	28,6	3,6	-	3,6	-
город Обнинск	50,0	-	50,0	25,0	-	-	-

72. РАСПРЕДЕЛЕНИЕ ЧИСЛЕННОСТИ ГЛАВ КРЕСТЬЯНСКИХ (ФЕРМЕРСКИХ) ХОЗЯЙСТВ И ИНДИВИДУАЛЬНЫХ ПРЕДПРИНИМАТЕЛЕЙ ПО СТАЖУ РАБОТЫ

(на 1 июля 2016 года; человек)

	Главы крестьянских (фермерских) хозяйств и индивидуальные предприниматели, имеющие стаж работы																	
	общий стаж, лет						в сельском хозяйстве, лет						руководителем, лет					
	до 1	1 - 4	5-10	11-20	21-30	31 и более	до 1	1 - 4	5-10	11-20	21-30	31 и более	до 1	1 - 4	5-10	11-20	21-30	31 и более
1	2	3	4	5	6	7	8	9	10	11	12	13	14	15	16	17	18	
Калужская область	-	25	49	105	146	183	-	131	111	111	108	47	-	250	98	89	70	1
Муниципальные районы	-	25	44	96	140	171	-	118	102	105	105	46	-	227	92	87	69	1
Бабынинский	-	2	5	4	10	7	-	7	3	5	11	2	-	11	8	2	6	1
Барятинский	-	1	-	4	3	2	-	4	5	-	1	-	-	8	1	-	1	-
Боровский	-	-	1	6	9	7	-	-	7	8	6	2	-	3	7	7	6	-
Дзержинский	-	3	3	5	9	6	-	11	6	4	3	2	-	16	5	3	2	-
Думиничский	-	3	-	2	8	7	-	8	-	6	3	3	-	10	1	7	2	-
Жиздринский	-	2	3	4	5	17	-	8	3	3	14	3	-	16	1	2	12	-
Жуковский	-	2	-	1	2	4	-	4	1	2	1	1	-	5	2	2	-	-
г. Киров и Кировский район	-	-	3	6	5	5	-	6	7	1	2	3	-	14	4	-	1	-
Износковский	-	3	1	3	3	7	-	7	1	3	6	-	-	9	1	2	5	-
Козельский	-	-	6	4	5	11	-	4	8	7	7	-	-	13	6	3	4	-
Куйбышевский	-	-	-	-	6	4	-	1	2	3	2	2	-	4	2	3	1	-
г. Людиново и Людиновский район	-	1	1	7	5	7	-	5	7	3	5	1	-	10	5	3	3	-
Малоярославецкий	-	1	1	7	7	7	-	6	6	5	2	4	-	8	6	6	3	-
Медынский	-	1	-	4	3	5	-	2	7	2	1	1	-	4	8	-	1	-
Мещовский	-	2	2	7	7	12	-	5	7	7	7	4	-	18	4	6	2	-
Мосальский	-	1	2	4	5	3	-	2	4	5	3	1	-	6	3	6	-	-
Перемышльский	-	1	6	11	13	14	-	9	9	17	6	4	-	17	8	14	6	-
Спас-Деменский	-	...	-	-	-	-	-	...	-
Сухиничский	-	1	3	2	5	4	-	4	3	4	1	3	-	6	4	3	2	-
Тарусский	-	-	1	2	7	9	-	2	4	7	5	1	-	4	3	8	4	-
Ульяновский	-	-	-	3	6	9	-	3	-	5	5	5	-	13	3	2	-	-
Ферзиковский	-	-	1	3	4	10	-	2	3	5	6	2	-	6	4	5	3	-
Хвостовичский	-	-	3	1	3	3	-	5	3	1	1	-	-	7	1	1	1	-
Юхновский	-	-	2	4	8	8	-	9	4	2	6	1	-	14	4	2	2	-
Городские округа	-	-	5	9	6	12	-	13	9	6	3	1	-	23	6	2	1	-
город Калуга	-	-	4	8	6	10	-	11	7	6	3	1	-	20	5	2	1	-
город Обнинск	-	-	1	1	-	2	-	2	2	-	-	-	-	3	1	-	-	-

73. СТРУКТУРА ЧИСЛЕННОСТИ ГЛАВ КРЕСТЬЯНСКИХ (ФЕРМЕРСКИХ) ХОЗЯЙСТВ И ИНДИВИДУАЛЬНЫХ ПРЕДПРИНИМАТЕЛЕЙ ПО СТАЖУ РАБОТЫ

(на 1 июля 2016 года; в процентах от общей численности глав крестьянских (фермерских) хозяйств и индивидуальных предпринимателей)

	Главы крестьянских (фермерских) хозяйств и индивидуальные предприниматели, имеющие стаж работы																	
	общий стаж, лет						в сельском хозяйстве, лет						руководителем, лет					
	до 1	1 - 4	5-10	11-20	21-30	31 и более	до 1	1 - 4	5-10	11-20	21-30	31 и более	до 1	1 - 4	5-10	11-20	21-30	31 и более
1	2	3	4	5	6	7	8	9	10	11	12	13	14	15	16	17	18	
Калужская область	-	4,9	9,6	20,7	28,7	36,0	-	25,8	21,9	21,9	21,3	9,3	-	49,2	19,3	17,5	13,8	0,2
Муниципальные районы	-	5,3	9,2	20,2	29,4	35,9	-	24,8	21,4	22,1	22,1	9,7	-	47,7	19,3	18,3	14,5	0,2
Бабынинский	-	7,1	17,9	14,3	35,7	25,0	-	25,0	10,7	17,9	39,3	7,1	-	39,3	28,6	7,1	21,4	3,6
Барятинский	-	10,0	-	40,0	30,0	20,0	-	40,0	50,0	-	10,0	-	-	80,0	10,0	-	10,0	-
Боровский	-	-	4,3	26,1	39,1	30,4	-	-	30,4	34,8	26,1	8,7	-	13,0	30,4	30,4	26,1	-
Дзержинский	-	11,5	11,5	19,2	34,6	23,1	-	42,3	23,1	15,4	11,5	7,7	-	61,5	19,2	11,5	7,7	-
Думиничский	-	15,0	-	10,0	40,0	35,0	-	40,0	-	30,0	15,0	15,0	-	50,0	5,0	35,0	10,0	-
Жиздринский	-	6,5	9,7	12,9	16,1	54,8	-	25,8	9,7	9,7	45,2	9,7	-	51,6	3,2	6,5	38,7	-
Жуковский	-	22,2	-	11,1	22,2	44,4	-	44,4	11,1	22,2	11,1	11,1	-	55,6	22,2	22,2	-	-
г. Киров и Кировский район	-	-	15,8	31,6	26,3	26,3	-	31,6	36,8	5,3	10,5	15,8	-	73,7	21,1	-	5,3	-
Износковский	-	17,6	5,9	17,6	17,6	41,2	-	41,2	5,9	17,6	35,3	-	-	52,9	5,9	11,8	29,4	-
Козельский	-	-	23,1	15,4	19,2	42,3	-	15,4	30,8	26,9	26,9	-	-	50,0	23,1	11,5	15,4	-
Куйбышевский	-	-	-	-	60,0	40,0	-	10,0	20,0	30,0	20,0	20,0	-	40,0	20,0	30,0	10,0	-
г. Людиново и Людиновский район	-	4,8	4,8	33,3	23,8	33,3	-	23,8	33,3	14,3	23,8	4,8	-	47,6	23,8	14,3	14,3	-
Малоярославецкий	-	4,3	4,3	30,4	30,4	30,4	-	26,1	26,1	21,7	8,7	17,4	-	34,8	26,1	26,1	13,0	-
Медынский	-	7,7	-	30,8	23,1	38,5	-	15,4	53,8	15,4	7,7	7,7	-	30,8	61,5	-	7,7	-
Мещовский	-	6,7	6,7	23,3	23,3	40,0	-	16,7	23,3	23,3	23,3	13,3	-	60,0	13,3	20,0	6,7	-
Мосальский	-	6,7	13,3	26,7	33,3	20,0	-	13,3	26,7	33,3	20,0	6,7	-	40,0	20,0	40,0	-	-
Перемышльский	-	2,2	13,3	24,4	28,9	31,1	-	20,0	20,0	37,8	13,3	8,9	-	37,8	17,8	31,1	13,3	-
Спас-Деменский	-	...	-	-	-	-	-	...	-
Сухиничский	-	6,7	20,0	13,3	33,3	26,7	-	26,7	20,0	26,7	6,7	20,0	-	40,0	26,7	20,0	13,3	-
Тарусский	-	-	5,3	10,5	36,8	47,4	-	10,5	21,1	36,8	26,3	5,3	-	21,1	15,8	42,1	21,1	-
Ульяновский	-	-	-	16,7	33,3	50,0	-	16,7	-	27,8	27,8	27,8	-	72,2	16,7	11,1	-	-
Ферзиковский	-	-	5,6	16,7	22,2	55,6	-	11,1	16,7	27,8	33,3	11,1	-	33,3	22,2	27,8	16,7	-
Хвастовичский	-	-	30,0	10,0	30,0	30,0	-	50,0	30,0	10,0	10,0	-	-	70,0	10,0	10,0	10,0	-
Юхновский	-	-	9,1	18,2	36,4	36,4	-	40,9	18,2	9,1	27,3	4,5	-	63,6	18,2	9,1	9,1	-
Городские округа	-	-	15,6	28,1	18,8	37,5	-	40,6	28,1	18,8	9,4	3,1	-	71,9	18,8	6,3	3,1	-
город Калуга	-	-	14,3	28,6	21,4	35,7	-	39,3	25,0	21,4	10,7	3,6	-	71,4	17,9	7,1	3,6	-
город Обнинск	-	-	25,0	25,0	-	50,0	-	50,0	50,0	-	-	-	-	75,0	25,0	-	-	-

74. ГРУППИРОВКА КРЕСТЬЯНСКИХ (ФЕРМЕРСКИХ) ХОЗЯЙСТВ И ИНДИВИДУАЛЬНЫХ ПРЕДПРИНИМАТЕЛЕЙ ПО ЧИСЛЕННОСТИ РАБОТНИКОВ

(на 1 июля 2016 года)

	Хозяйства, имеющие численность работников, человек									Итого
	1 - 2	3 - 4	5 - 6	7 - 10	11 - 15	16 - 30	31 - 60	61 - 100	свыше 100	
	1	2	3	4	5	6	7	8	9	10
Калужская область										
Число хозяйств, единиц	310	119	48	16	11	3	1	-	-	508
в процентах от общего числа хозяйств	61,0	23,4	9,4	3,1	2,2	0,6	0,2	-	-	100
Численность работников, человек	432	393	259	135	146	61	49	-	-	1475
в процентах от общей численности работников	29,3	26,6	17,6	9,2	9,9	4,1	3,3	-	-	100
в среднем на одно хозяйство, человек	1	3	5	8	13	20	49	-	-	3
Муниципальные районы										
Число хозяйств, единиц	292	115	44	13	9	3	-	-	-	476
в процентах от общего числа хозяйств	61,3	24,2	9,2	2,7	1,9	0,6	-	-	-	100
Численность работников, человек	404	380	238	108	120	61	-	-	-	1311
в процентах от общей численности работников	30,8	29,0	18,2	8,2	9,2	4,7	-	-	-	100
в среднем на одно хозяйство, человек	1	3	5	8	13	20	-	-	-	3
Бабынинский										
Число хозяйств, единиц	12	8	5	1	2	-	-	-	-	28
в процентах от общего числа хозяйств	42,9	28,6	17,9	3,6	7,1	-	-	-	-	100
Численность работников, человек	19	29	28	7	24	-	-	-	-	107
в процентах от общей численности работников	17,8	27,1	26,2	6,5	22,4	-	-	-	-	100
в среднем на одно хозяйство, человек	2	4	6	7	12	-	-	-	-	4
Барятинский										
Число хозяйств, единиц	9	-	1	-	-	-	-	-	-	10
в процентах от общего числа хозяйств	90,0	-	10,0	-	-	-	-	-	-	100
Численность работников, человек	11	-	5	-	-	-	-	-	-	16
в процентах от общей численности работников	68,8	-	31,3	-	-	-	-	-	-	100
в среднем на одно хозяйство, человек	1	-	5	-	-	-	-	-	-	2

	Хозяйства, имеющие численность работников, человек									
	1 - 2	3 - 4	5 - 6	7 - 10	11 - 15	16 - 30	31 - 60	61 - 100	свыше 100	Итого
	1	2	3	4	5	6	7	8	9	10
Боровский										
Число хозяйств, единиц	15	6	2	-	-	-	-	-	-	23
в процентах от общего числа хозяйств	65,2	26,1	8,7	-	-	-	-	-	-	100
Численность работников, человек	18	18	11	-	-	-	-	-	-	47
в процентах от общей численности работников	38,3	38,3	23,4	-	-	-	-	-	-	100
в среднем на одно хозяйство, человек	1	3	6	-	-	-	-	-	-	2
Дзержинский										
Число хозяйств, единиц	17	5	2	1	1	-	-	-	-	26
в процентах от общего числа хозяйств	65,4	19,2	7,7	3,8	3,8	-	-	-	-	100
Численность работников, человек	20	16	10	10	15	-	-	-	-	71
в процентах от общей численности работников	28,2	22,5	14,1	14,1	21,1	-	-	-	-	100
в среднем на одно хозяйство, человек	1	3	5	10	15	-	-	-	-	3
Думиничский										
Число хозяйств, единиц	15	1	2	1	1	-	-	-	-	20
в процентах от общего числа хозяйств	75,0	5,0	10,0	5,0	5,0	-	-	-	-	100
Численность работников, человек	20	4	12	8	15	-	-	-	-	59
в процентах от общей численности работников	33,9	6,8	20,3	13,6	25,4	-	-	-	-	100
в среднем на одно хозяйство, человек	1	4	6	8	15	-	-	-	-	3
Жиздринский										
Число хозяйств, единиц	28	2	1	-	-	-	-	-	-	31
в процентах от общего числа хозяйств	90,3	6,5	3,2	-	-	-	-	-	-	100
Численность работников, человек	34	7	5	-	-	-	-	-	-	46
в процентах от общей численности работников	73,9	15,2	10,9	-	-	-	-	-	-	100
в среднем на одно хозяйство, человек	1	4	5	-	-	-	-	-	-	1
Жуковский										
Число хозяйств, единиц	5	3	1	-	-	-	-	-	-	9
в процентах от общего числа хозяйств	55,6	33,3	11,1	-	-	-	-	-	-	100
Численность работников, человек	8	9	5	-	-	-	-	-	-	22
в процентах от общей численности работников	36,4	40,9	22,7	-	-	-	-	-	-	100
в среднем на одно хозяйство, человек	2	3	5	-	-	-	-	-	-	2

	Хозяйства, имеющие численность работников, человек									
	1 - 2	3 - 4	5 - 6	7 - 10	11 - 15	16 - 30	31 - 60	61 - 100	свыше 100	Итого
	1	2	3	4	5	6	7	8	9	10
г. Киров и Кировский район										
Число хозяйств, единиц	11	5	2	1	-	-	-	-	-	19
в процентах от общего числа хозяйств	57,9	26,3	10,5	5,3	-	-	-	-	-	100
Численность работников, человек	17	16	10	8	-	-	-	-	-	51
в процентах от общей численности работников	33,3	31,4	19,6	15,7	-	-	-	-	-	100
в среднем на одно хозяйство, человек	2	3	5	8	-	-	-	-	-	3
Износковский										
Число хозяйств, единиц	15	2	-	-	-	-	-	-	-	17
в процентах от общего числа хозяйств	88,2	11,8	-	-	-	-	-	-	-	100
Численность работников, человек	17	6	-	-	-	-	-	-	-	23
в процентах от общей численности работников	73,9	26,1	-	-	-	-	-	-	-	100
в среднем на одно хозяйство, человек	1	3	-	-	-	-	-	-	-	1
Козельский										
Число хозяйств, единиц	16	6	3	-	-	1	-	-	-	26
в процентах от общего числа хозяйств	61,5	23,1	11,5	-	-	3,8	-	-	-	100
Численность работников, человек	29	20	15	-	-	20	-	-	-	84
в процентах от общей численности работников	34,5	23,8	17,9	-	-	23,8	-	-	-	100
в среднем на одно хозяйство, человек	2	3	5	-	-	20	-	-	-	3
Куйбышевский										
Число хозяйств, единиц	10	-	-	-	-	-	-	-	-	10
в процентах от общего числа хозяйств	100,0	-	-	-	-	-	-	-	-	100
Численность работников, человек	12	-	-	-	-	-	-	-	-	12
в процентах от общей численности работников	100,0	-	-	-	-	-	-	-	-	100
в среднем на одно хозяйство, человек	1	-	-	-	-	-	-	-	-	1
г. Людиново и Людиновский район										
Число хозяйств, единиц	12	5	2	1	-	1	-	-	-	21
в процентах от общего числа хозяйств	57,1	23,8	9,5	4,8	-	4,8	-	-	-	100
Численность работников, человек	21	16	10	7	-	16	-	-	-	70
в процентах от общей численности работников	30,0	22,9	14,3	10,0	-	22,9	-	-	-	100
в среднем на одно хозяйство, человек	2	3	5	7	-	16	-	-	-	3

	Хозяйства, имеющие численность работников, человек									Итого
	1 - 2	3 - 4	5 - 6	7 - 10	11 - 15	16 - 30	31 - 60	61 - 100	свыше 100	
	1	2	3	4	5	6	7	8	9	10
Малоярославецкий										
Число хозяйств, единиц	14	9	-	-	-	-	-	-	-	23
в процентах от общего числа хозяйств	60,9	39,1	-	-	-	-	-	-	-	100
Численность работников, человек	21	29	-	-	-	-	-	-	-	50
в процентах от общей численности работников	42,0	58,0	-	-	-	-	-	-	-	100
в среднем на одно хозяйство, человек	2	3	-	-	-	-	-	-	-	2
Медынский										
Число хозяйств, единиц	6	5	1	1	-	-	-	-	-	13
в процентах от общего числа хозяйств	46,2	38,5	7,7	7,7	-	-	-	-	-	100
Численность работников, человек	10	17	6	8	-	-	-	-	-	41
в процентах от общей численности работников	24,4	41,5	14,6	19,5	-	-	-	-	-	100
в среднем на одно хозяйство, человек	2	3	6	8	-	-	-	-	-	3
Мешовский										
Число хозяйств, единиц	18	9	2	1	-	-	-	-	-	30
в процентах от общего числа хозяйств	60,0	30,0	6,7	3,3	-	-	-	-	-	100
Численность работников, человек	26	33	11	9	-	-	-	-	-	79
в процентах от общей численности работников	32,9	41,8	13,9	11,4	-	-	-	-	-	100
в среднем на одно хозяйство, человек	1	4	6	9	-	-	-	-	-	3
Мосальский										
Число хозяйств, единиц	2	8	3	1	1	-	-	-	-	15
в процентах от общего числа хозяйств	13,3	53,3	20,0	6,7	6,7	-	-	-	-	100
Численность работников, человек	4	24	16	10	14	-	-	-	-	68
в процентах от общей численности работников	5,9	35,3	23,5	14,7	20,6	-	-	-	-	100
в среднем на одно хозяйство, человек	2	3	5	10	14	-	-	-	-	5
Перемышльский										
Число хозяйств, единиц	21	16	5	1	1	1	-	-	-	45
в процентах от общего числа хозяйств	46,7	35,6	11,1	2,2	2,2	2,2	-	-	-	100
Численность работников, человек	32	51	28	7	11	25	-	-	-	154
в процентах от общей численности работников	20,8	33,1	18,2	4,5	7,1	16,2	-	-	-	100
в среднем на одно хозяйство, человек	2	3	6	7	11	25	-	-	-	3

	Хозяйства, имеющие численность работников, человек									
	1 - 2	3 - 4	5 - 6	7 - 10	11 - 15	16 - 30	31 - 60	61 - 100	свыше 100	Итого
	1	2	3	4	5	6	7	8	9	10
Спас-Деменский										
Число хозяйств, единиц	8	-	-	-	-	-	-	-	-	8
в процентах от общего числа хозяйств	100,0	-	-	-	-	-	-	-	-	100
Численность работников, человек	12	-	-	-	-	-	-	-	-	12
в процентах от общей численности работников	100,0	-	-	-	-	-	-	-	-	100
в среднем на одно хозяйство, человек	2	-	-	-	-	-	-	-	-	2
Сухиничский										
Число хозяйств, единиц	7	2	3	1	2	-	-	-	-	15
в процентах от общего числа хозяйств	46,7	13,3	20,0	6,7	13,3	-	-	-	-	100
Численность работников, человек	8	7	16	7	28	-	-	-	-	66
в процентах от общей численности работников	12,1	10,6	24,2	10,6	42,4	-	-	-	-	100
в среднем на одно хозяйство, человек	1	4	5	7	14	-	-	-	-	4
Тарусский										
Число хозяйств, единиц	5	9	4	-	1	-	-	-	-	19
в процентах от общего числа хозяйств	26,3	47,4	21,1	-	5,3	-	-	-	-	100
Численность работников, человек	7	33	23	-	13	-	-	-	-	76
в процентах от общей численности работников	9,2	43,4	30,3	-	17,1	-	-	-	-	100
в среднем на одно хозяйство, человек	1	4	6	-	13	-	-	-	-	4
Ульяновский										
Число хозяйств, единиц	12	4	1	1	-	-	-	-	-	18
в процентах от общего числа хозяйств	66,7	22,2	5,6	5,6	-	-	-	-	-	100
Численность работников, человек	17	12	5	7	-	-	-	-	-	41
в процентах от общей численности работников	41,5	29,3	12,2	17,1	-	-	-	-	-	100
в среднем на одно хозяйство, человек	1	3	5	7	-	-	-	-	-	2
Ферзиковский										
Число хозяйств, единиц	11	3	3	1	-	-	-	-	-	18
в процентах от общего числа хозяйств	61,1	16,7	16,7	5,6	-	-	-	-	-	100
Численность работников, человек	14	11	17	10	-	-	-	-	-	52
в процентах от общей численности работников	26,9	21,2	32,7	19,2	-	-	-	-	-	100
в среднем на одно хозяйство, человек	1	4	6	10	-	-	-	-	-	3

	Хозяйства, имеющие численность работников, человек									
	1 - 2	3 - 4	5 - 6	7 - 10	11 - 15	16 - 30	31 - 60	61 - 100	свыше 100	Итого
	1	2	3	4	5	6	7	8	9	10
Хвастовичский										
Число хозяйств, единиц	5	4	-	1	-	-	-	-	-	10
в процентах от общего числа хозяйств	50,0	40,0	-	10,0	-	-	-	-	-	100
Численность работников, человек	6	13	-	10	-	-	-	-	-	29
в процентах от общей численности работников	20,7	44,8	-	34,5	-	-	-	-	-	100
в среднем на одно хозяйство, человек	1	3	-	10	-	-	-	-	-	3
Юхновский										
Число хозяйств, единиц	18	3	1	-	-	-	-	-	-	22
в процентах от общего числа хозяйств	81,8	13,6	4,5	-	-	-	-	-	-	100
Численность работников, человек	21	9	5	-	-	-	-	-	-	35
в процентах от общей численности работников	60,0	25,7	14,3	-	-	-	-	-	-	100
в среднем на одно хозяйство, человек	1	3	5	-	-	-	-	-	-	2
Городские округа										
Число хозяйств, единиц	18	4	4	3	2	-	1	-	-	32
в процентах от общего числа хозяйств	56,3	12,5	12,5	9,4	6,3	-	3,1	-	-	100
Численность работников, человек	28	13	21	27	26	-	49	-	-	164
в процентах от общей численности работников	17,1	7,9	12,8	16,5	15,9	-	29,9	-	-	100
в среднем на одно хозяйство, человек	2	3	5	9	13	-	49	-	-	5
город Калуга										
Число хозяйств, единиц	17	2	4	3	1	-	1	-	-	28
в процентах от общего числа хозяйств	60,7	7,1	14,3	10,7	3,6	-	3,6	-	-	100
Численность работников, человек	26	7	21	27	15	-	49	-	-	145
в процентах от общей численности работников	17,9	4,8	14,5	18,6	10,3	-	33,8	-	-	100
в среднем на одно хозяйство, человек	2	4	5	9	15	-	49	-	-	5
город Обнинск										
Число хозяйств, единиц	1	2	-	-	1	-	-	-	-	4
в процентах от общего числа хозяйств	25,0	50,0	-	-	25,0	-	-	-	-	100
Численность работников, человек	2	6	-	-	11	-	-	-	-	19
в процентах от общей численности работников	10,5	31,6	-	-	57,9	-	-	-	-	100
в среднем на одно хозяйство, человек	2	3	-	-	11	-	-	-	-	5

ТРУДОВЫЕ РЕСУРСЫ ЛИЧНЫХ ПОДСОБНЫХ И ДРУГИХ ИНДИВИДУАЛЬНЫХ ХОЗЯЙСТВ ГРАЖДАН
75. РАСПРЕДЕЛЕНИЕ ЛИЧНЫХ ПОДСОБНЫХ И ДРУГИХ ИНДИВИДУАЛЬНЫХ ХОЗЯЙСТВ ГРАЖДАН
ПО ЧИСЛЕННОСТИ ЛИЦ, ЗАНЯТЫХ ВЫПОЛНЕНИЕМ СЕЛЬСКОХОЗЯЙСТВЕННЫХ РАБОТ

(на 1 июля 2016 года; хозяйств)

	Число домохозяйств, в которых осуществлялись сельскохозяйственные работы, всего	в том числе хозяйства, с численностью занятых выполнением сельскохозяйственных работ, человек							в процентах от общего числа хозяйств, осуществлявших сельскохозяйственную деятельность в I полугодии 2016 года						
		1	2	3 - 4	5 - 6	7 - 8	9 - 11	12 и более	1	2	3 - 4	5 - 6	7 - 8	9 - 11	12 и более
		1	2	3	4	5	6	7	8	9	10	11	12	13	14
Калужская область	181378	67487	72604	37251	3517	427	83	9	37,2	40,0	20,5	1,9	0,2	0,0	0,0
Муниципальные районы	167258	64273	65996	33402	3111	392	76	8	38,4	39,5	20,0	1,9	0,2	0,0	0,0
Бабынинский	4613	1844	1653	986	114	14	2	-	40,0	35,8	21,4	2,5	0,3	0,0	-
Барятинский	2880	1483	1002	359	33	2	1	-	51,5	34,8	12,5	1,1	0,1	0,0	-
Боровский	13374	3385	5499	4184	274	26	6	-	25,3	41,1	31,3	2,0	0,2	0,0	-
Дзержинский	14801	4764	6790	3062	173	9	3	-	32,2	45,9	20,7	1,2	0,1	0,0	-
Думиничский	3404	1440	1465	466	32	1	-	-	42,3	43,0	13,7	0,9	0,0	-	-
Жиздринский	3434	1521	1005	764	110	34	-	-	44,3	29,3	22,2	3,2	1,0	-	-
Жуковский	15786	5228	6175	3779	512	74	14	4	33,1	39,1	23,9	3,2	0,5	0,1	0,0
г. Киров и Кировский район	7771	3048	3166	1455	92	8	2	-	39,2	40,7	18,7	1,2	0,1	0,0	-
Износковский	4572	2466	1563	482	52	6	3	-	53,9	34,2	10,5	1,1	0,1	0,1	-
Козельский	8737	4676	2654	1250	142	14	1	-	53,5	30,4	14,3	1,6	0,2	0,0	-
Куйбышевский	2477	1140	991	325	16	3	2	-	46,0	40,0	13,1	0,6	0,1	0,1	-
г. Людиново и Людиновский район	6116	2435	2817	794	66	4	-	-	39,8	46,1	13,0	1,1	0,1	-	-
Малоярославецкий	22136	8298	8115	4895	687	119	19	3	37,5	36,7	22,1	3,1	0,5	0,1	0,0
Медынский	6348	2542	2550	1185	64	7	-	-	40,0	40,2	18,7	1,0	0,1	-	-
Мещовский	4955	2366	1835	700	48	4	2	-	47,7	37,0	14,1	1,0	0,1	0,0	-
Мосальский	3275	1174	1345	697	50	7	2	-	35,8	41,1	21,3	1,5	0,2	0,1	-
Перемышльский	7622	2740	3111	1590	156	21	3	1	35,9	40,8	20,9	2,0	0,3	0,0	0,0
Спас-Деменский	3293	1482	1290	492	27	1	1	-	45,0	39,2	14,9	0,8	0,0	0,0	-
Сухиничский	5557	2238	2363	887	68	1	-	-	40,3	42,5	16,0	1,2	0,0	-	-
Тарусский	5788	1591	2871	1189	117	14	6	-	27,5	49,6	20,5	2,0	0,2	0,1	-
Ульяновский	3119	1665	986	417	48	2	1	-	53,4	31,6	13,4	1,5	0,1	0,0	-
Ферзиковский	8926	3368	3390	2011	140	12	5	-	37,7	38,0	22,5	1,6	0,1	0,1	-
Хвастовичский	3246	1337	1306	560	38	5	-	-	41,2	40,2	17,3	1,2	0,2	-	-
Юхновский	5028	2042	2054	873	52	4	3	-	40,6	40,9	17,4	1,0	0,1	0,1	-
Городские округа	14120	3214	6608	3849	406	35	7	1	22,8	46,8	27,3	2,9	0,2	0,0	0,0
город Калуга	13200	3203	5835	3713	406	35	7	1	24,3	44,2	28,1	3,1	0,3	0,1	0,0
город Обнинск	920	11	773	136	-	-	-	-	1,2	84,0	14,8	-	-	-	-



76. РАСПРЕДЕЛЕНИЕ ЛИЧНЫХ ПОДСОБНЫХ ХОЗЯЙСТВ ГРАЖДАН ПО ЧИСЛЕННОСТИ ЛИЦ, ЗАНЯТЫХ ВЫПОЛНЕНИЕМ СЕЛЬСКОХОЗЯЙСТВЕННЫХ РАБОТ

(на 1 июля 2016 года; хозяйств)

	Число домохозяйств, в которых осуществлялись сельскохозяйственные работы, всего	в том числе хозяйства, с численностью занятых выполнением сельскохозяйственных работ,							в процентах от общего числа хозяйств, осуществлявших сельскохозяйственную деятельность						
		1	2	3 - 4	5 - 6	7 - 8	9 - 11	12 и более	1	2	3 - 4	5 - 6	7 - 8	9 - 11	12 и более
	1	2	3	4	5	6	7	8	9	10	11	12	13	14	15
Калужская область	150922	57593	59510	30560	2858	316	77	8	38,2	39,4	20,2	1,9	0,2	0,1	0,0
Муниципальные районы	141210	55240	54993	28030	2579	291	70	7	39,1	38,9	19,8	1,8	0,2	0,0	0,0
Бабынинский	4608	1843	1652	984	113	14	2	-	40,0	35,9	21,4	2,5	0,3	0,0	-
Барятинский	2880	1483	1002	359	33	2	1	-	51,5	34,8	12,5	1,1	0,1	0,0	-
Боровский	12160	3179	5008	3678	263	26	6	-	26,1	41,2	30,2	2,2	0,2	0,0	-
Дзержинский	12927	4229	5844	2699	143	9	3	-	32,7	45,2	20,9	1,1	0,1	0,0	-
Думиничский	2461	967	1101	360	32	1	-	-	39,3	44,7	14,6	1,3	0,0	-	-
Жиздринский	2095	929	675	440	42	9	-	-	44,3	32,2	21,0	2,0	0,4	-	-
Жуковский	15417	5087	6055	3684	499	74	14	4	33,0	39,3	23,9	3,2	0,5	0,1	0,0
г. Киров и Кировский район	3494	1478	1384	562	60	8	2	-	42,3	39,6	16,1	1,7	0,2	0,1	-
Износковский	4572	2466	1563	482	52	6	3	-	53,9	34,2	10,5	1,1	0,1	0,1	-
Козельский	7205	3987	2079	1021	108	9	1	-	55,3	28,9	14,2	1,5	0,1	0,0	-
Куйбышевский	2459	1133	986	319	16	3	2	-	46,1	40,1	13,0	0,7	0,1	0,1	-
г. Людиново и Людиновский район	1650	707	634	260	45	4	-	-	42,8	38,4	15,8	2,7	0,2	-	-
Малоярославецкий	18651	7484	6928	3781	391	51	14	2	40,1	37,1	20,3	2,1	0,3	0,1	0,0
Медынский	6225	2495	2481	1179	63	7	-	-	40,1	39,9	18,9	1,0	0,1	-	-
Мещовский	3929	1967	1407	506	43	4	2	-	50,1	35,8	12,9	1,1	0,1	0,1	-
Мосальский	3266	1169	1344	694	50	7	2	-	35,8	41,2	21,2	1,5	0,2	0,1	-
Перемышльский	7589	2733	3097	1579	155	21	3	1	36,0	40,8	20,8	2,0	0,3	0,0	0,0
Спас-Деменский	3231	1461	1269	472	27	1	1	-	45,2	39,3	14,6	0,8	0,0	0,0	-
Сухиничский	3663	1461	1449	684	68	1	-	-	39,9	39,6	18,7	1,9	0,0	-	-
Тарусский	4197	1120	2066	876	117	12	6	-	26,7	49,2	20,9	2,8	0,3	0,1	-
Ульяновский	3119	1665	986	417	48	2	1	-	53,4	31,6	13,4	1,5	0,1	0,0	-
Ферзиковский	7944	3107	2974	1725	122	12	4	-	39,1	37,4	21,7	1,5	0,2	0,1	-
Хвастовичский	3239	1336	1302	558	38	5	-	-	41,2	40,2	17,2	1,2	0,2	-	-
Юхновский	4229	1754	1707	711	51	3	3	-	41,5	40,4	16,8	1,2	0,1	0,1	-
Городские округа	9712	2353	4517	2530	279	25	7	1	24,2	46,5	26,1	2,9	0,3	0,1	0,0
город Калуга	9148	2348	4019	2469	279	25	7	1	25,7	43,9	27,0	3,0	0,3	0,1	0,0
город Обнинск	564	5	498	61	-	-	-	-	0,9	88,3	10,8	-	-	-	-

**77. РАСПРЕДЕЛЕНИЕ ЛИЧНЫХ ПОДСОБНЫХ И ДРУГИХ ИНДИВИДУАЛЬНЫХ ХОЗЯЙСТВ ГРАЖДАН В СЕЛЬСКИХ ПОСЕЛЕНИЯХ
ПО ЧИСЛЕННОСТИ ЛИЦ, ЗАНЯТЫХ ВЫПОЛНЕНИЕМ СЕЛЬСКОХОЗЯЙСТВЕННЫХ РАБОТ**

(на 1 июля 2016 года; хозяйств)

	Число хозяйств, в которых осуществлялись сельскохозяйственные работы, всего	в том числе хозяйства, с численностью занятых выполнением сельскохозяйственных работ, человек							в процентах от общего числа хозяйств, осуществлявших сельскохозяйственную деятельность в I полугодии 2016 года						
		1	2	3 - 4	5 - 6	7 - 8	9 - 11	12 и более	1	2	3 - 4	5 - 6	7 - 8	9 - 11	12 и более
		1	2	3	4	5	6	7	8	9	10	11	12	13	14
Калужская область	122628	49381	47283	23278	2355	261	63	7	40,3	38,6	19,0	1,9	0,2	0,1	0,0
Муниципальные районы	122628	49381	47283	23278	2355	261	63	7	40,3	38,6	19,0	1,9	0,2	0,1	0,0
Бабынинский	4039	1706	1470	774	79	10	-	-	42,2	36,4	19,2	2,0	0,2	-	-
Барятинский	2880	1483	1002	359	33	2	1	-	51,5	34,8	12,5	1,1	0,1	0,0	-
Боровский	7889	2621	3096	1908	237	26	1	-	33,2	39,2	24,2	3,0	0,3	0,0	-
Дзержинский	8781	3106	3898	1648	117	9	3	-	35,4	44,4	18,8	1,3	0,1	0,0	-
Думиничский	2235	864	1003	340	27	1	-	-	38,7	44,9	15,2	1,2	0,0	-	-
Жиздринский	1681	722	599	320	36	4	-	-	43,0	35,6	19,0	2,1	0,2	-	-
Жуковский	13882	4138	5636	3528	489	73	14	4	29,8	40,6	25,4	3,5	0,5	0,1	0,0
г. Киров и Кировский район	2946	1241	1154	496	45	8	2	-	42,1	39,2	16,8	1,5	0,3	0,1	-
Износковский	4572	2466	1563	482	52	6	3	-	53,9	34,2	10,5	1,1	0,1	0,1	-
Козельский	6553	3647	1878	922	96	9	1	-	55,7	28,7	14,1	1,5	0,1	0,0	-
Куйбышевский	2477	1140	991	325	16	3	2	-	46,0	40,0	13,1	0,6	0,1	0,1	-
г. Людиново и Людиновский район	1589	689	592	259	45	4	-	-	43,4	37,3	16,3	2,8	0,3	-	-
Малоярославецкий	18329	7428	6886	3642	326	31	14	2	40,5	37,6	19,9	1,8	0,2	0,1	0,0
Медынский	4766	2254	1800	642	63	7	-	-	47,3	37,8	13,5	1,3	0,1	-	-
Мещовский	2619	1315	911	357	31	4	1	-	50,2	34,8	13,6	1,2	0,2	0,0	-
Мосальский	2080	746	894	398	33	7	2	-	35,9	43,0	19,1	1,6	0,3	0,1	-
Перемышльский	7622	2740	3111	1590	156	21	3	1	35,9	40,8	20,9	2,0	0,3	0,0	0,0
Спас-Деменский	1694	853	587	235	17	1	1	-	50,4	34,7	13,9	1,0	0,1	0,1	-
Сухиничский	3080	1237	1162	612	68	1	-	-	40,2	37,7	19,9	2,2	0,0	-	-
Тарусский	3903	1045	1892	831	117	12	6	-	26,8	48,5	21,3	3,0	0,3	0,2	-
Ульяновский	3119	1665	986	417	48	2	1	-	53,4	31,6	13,4	1,5	0,1	0,0	-
Ферзиковский	8926	3368	3390	2011	140	12	5	-	37,7	38,0	22,5	1,6	0,1	0,1	-
Хвастовичский	3246	1337	1306	560	38	5	-	-	41,2	40,2	17,3	1,2	0,2	-	-
Юхновский	3720	1570	1476	622	46	3	3	-	42,2	39,7	16,7	1,2	0,1	0,1	-
Городские округа	-	-	-	-	-	-	-	-	-	-	-	-	-	-	-
город Калуга	-	-	-	-	-	-	-	-	-	-	-	-	-	-	-
город Обнинск	-	-	-	-	-	-	-	-	-	-	-	-	-	-	-

**78. РАСПРЕДЕЛЕНИЕ ЛИЧНЫХ ПОДСОБНЫХ И ДРУГИХ ИНДИВИДУАЛЬНЫХ ХОЗЯЙСТВ ГРАЖДАН
В ГОРОДСКИХ ОКРУГАХ И В ГОРОДСКИХ ПОСЕЛЕНИЯХ ПО ЧИСЛЕННОСТИ ЛИЦ,
ЗАНЯТЫХ ВЫПОЛНЕНИЕМ СЕЛЬСКОХОЗЯЙСТВЕННЫХ РАБОТ**

(на 1 июля 2016 года; хозяйств)

	Число хозяйств, в которых осуществлялись сельскохозяйственные работы, всего	в том числе хозяйства, с численностью занятых выполнением сельскохозяйственных работ, человек							в процентах от общего числа хозяйств, осуществлявших сельскохозяйственную деятельность в I полугодии 2016 года						
		1	2	3-4	5-6	7-8	9-11	12 и более	1	2	3-4	5-6	7-8	9-11	12 и более
		1	2	3	4	5	6	7	8	9	10	11	12	13	14
Калужская область	58750	18106	25321	13973	1162	166	20	2	30,8	43,1	23,8	2,0	0,3	0,0	0,0
Муниципальные районы	44630	14892	18713	10124	756	131	13	1	33,4	41,9	22,7	1,7	0,3	0,0	0,0
Бабынинский	574	138	183	212	35	4	2	-	24,0	31,9	36,9	6,1	0,7	0,3	-
Барятинский	-	-	-	-	-	-	-	-	-	-	-	-	-	-	-
Боровский	5485	764	2403	2276	37	-	5	-	13,9	43,8	41,5	0,7	-	0,1	-
Дзержинский	6020	1658	2892	1414	56	-	-	-	27,5	48,0	23,5	0,9	-	-	-
Думиничский	1169	576	462	126	5	-	-	-	49,3	39,5	10,8	0,4	-	-	-
Жиздринский	1753	799	406	444	74	30	-	-	45,6	23,2	25,3	4,2	1,7	-	-
Жуковский	1904	1090	539	251	23	1	-	-	57,2	28,3	13,2	1,2	0,1	-	-
г. Киров и Кировский район	4825	1807	2012	959	47	-	-	-	37,5	41,7	19,9	1,0	-	-	-
Износковский	-	-	-	-	-	-	-	-	-	-	-	-	-	-	-
Козельский	2184	1029	776	328	46	5	-	-	47,1	35,5	15,0	2,1	0,2	-	-
Куйбышевский	-	-	-	-	-	-	-	-	-	-	-	-	-	-	-
г. Людиново и Людиновский район	4527	1746	2225	535	21	-	-	-	38,6	49,1	11,8	0,5	-	-	-
Малоярославецкий	3807	870	1229	1253	361	88	5	1	22,9	32,3	32,9	9,5	2,3	0,1	0,0
Медынский	1582	288	750	543	1	-	-	-	18,2	47,4	34,3	0,1	-	-	-
Мещовский	2336	1051	924	343	17	-	1	-	45,0	39,6	14,7	0,7	-	0,0	-
Мосальский	1195	428	451	299	17	-	-	-	35,8	37,7	25,0	1,4	-	-	-
Перемышльский	-	-	-	-	-	-	-	-	-	-	-	-	-	-	-
Спас-Деменский	1599	629	703	257	10	-	-	-	39,3	44,0	16,1	0,6	-	-	-
Сухиничский	2477	1001	1201	275	-	-	-	-	40,4	48,5	11,1	-	-	-	-
Тарусский	1885	546	979	358	-	2	-	-	29,0	51,9	19,0	-	0,1	-	-
Ульяновский	-	-	-	-	-	-	-	-	-	-	-	-	-	-	-
Ферзиковский	-	-	-	-	-	-	-	-	-	-	-	-	-	-	-
Хвастовичский	-	-	-	-	-	-	-	-	-	-	-	-	-	-	-
Юхновский	1308	472	578	251	6	1	-	-	36,1	44,2	19,2	0,5	0,1	-	-
Городские округа	14120	3214	6608	3849	406	35	7	1	22,8	46,8	27,3	2,9	0,2	0,0	0,0
город Калуга	13200	3203	5835	3713	406	35	7	1	24,3	44,2	28,1	3,1	0,3	0,1	0,0
город Обнинск	920	11	773	136	-	-	-	-	1,2	84,0	14,8	-	-	-	-

**79. ЧИСЛО ЛИЧНЫХ ПОДСОБНЫХ И ДРУГИХ ИНДИВИДУАЛЬНЫХ ХОЗЯЙСТВ ГРАЖДАН,
ПРИВЛЕКАВШИХ НАЕМНЫХ РАБОТНИКОВ ДЛЯ ВЫПОЛНЕНИЯ СЕЛЬСКОХОЗЯЙСТВЕННЫХ РАБОТ В 2015 ГОДУ**
(хозяйств)

	Число домохозяйств, привлекавших наемных работников для выполнения сельскохозяйственных работ в 2015 году				в процентах от общего числа соответствующей категории хозяйств, осуществлявших сельскохозяйственную деятельность в I полугодии 2016 года			
	Личные подсобные и другие индивидуальные хозяйства граждан	в том числе хозяйства			Личные подсобные и другие индивидуальные хозяйства граждан	в том числе хозяйства		
		личные подсобные	граждан, имеющих земельные участки для индивидуального жилищного строительства ¹⁾	граждан, имеющих земельные участки (садовые, огородные, дачные и другие), не входящих в объединения		личные подсобные	граждан, имеющих земельные участки для индивидуального жилищного строительства ¹⁾	граждан, имеющих земельные участки (садовые, огородные, дачные и другие), не входящих в объединения
	1	2	3	4	5	6	7	8
Калужская область	11102	8085	2723	294	6,1	5,3	10,3	7,4
Муниципальные районы	10555	7735	2526	294	6,3	5,5	11,4	7,4
Бабынинский	97	97	-	-	2,1	2,1	-	-
Барятинский	221	221	-	-	7,7	7,7	-	-
Боровский	423	416	6	1	3,1	3,4	0,7	0,3
Дзержинский	761	693	-	68	5,1	5,4	-	4,0
Думиничский	57	48	9	-	1,6	1,9	0,9	-
Жиздринский	49	16	33	-	1,4	0,8	2,5	-
Жуковский	533	533	-	-	3,3	3,4	-	-
г. Киров и Кировский район	2311	509	1670	132	29,5	14,4	41,9	40,5
Износковский	838	838	-	-	18,3	18,3	-	-
Козельский	277	238	10	29	3,2	3,3	1,1	4,5
Куйбышевский	133	131	2	-	5,3	5,3	14,3	-
г. Людиново и Людиновский район	548	142	386	20	9,0	8,6	9,4	5,4
Малоярославецкий	456	381	75	-	2,1	2,0	2,2	-
Медынский	114	112	2	-	1,8	1,8	1,6	-
Мещовский	675	365	274	36	13,6	9,3	29,4	39,1
Мосальский	219	219	-	-	6,7	6,7	-	-
Перемышльский	211	211	-	-	2,8	2,8	-	-
Спас-Деменский	81	81	-	-	2,5	2,5	-	-
Сухиничский	478	452	18	8	8,6	12,3	1,3	1,8
Тарусский	97	95	2	-	1,6	2,2	0,1	-
Ульяновский	94	94	-	-	3,0	3,0	-	-
Ферзиковский	124	112	12	-	1,4	1,4	1,2	-
Хвастовичский	1623	1622	1	-	49,7	49,7	14,3	-
Юхновский	135	109	26	-	2,7	2,6	3,3	-
Городские округа	547	350	197	-	3,9	3,6	4,5	-
город Калуга	542	350	192	-	4,1	3,8	4,7	-
город Обнинск	5	-	5	-	0,5	-	1,4	-

¹⁾ По хозяйствам граждан, имеющих земельные участки площадью 4 и более соток и занимающихся сельскохозяйственным производством.

**80. ЧИСЛО ЛИЧНЫХ ПОДСОБНЫХ И ДРУГИХ ИНДИВИДУАЛЬНЫХ ХОЗЯЙСТВ ГРАЖДАН В СЕЛЬСКИХ ПОСЕЛЕНИЯХ,
ПРИВЛЕКАВШИХ НАЕМНЫХ РАБОТНИКОВ ДЛЯ ВЫПОЛНЕНИЯ СЕЛЬСКОХОЗЯЙСТВЕННЫХ РАБОТ В 2015 ГОДУ**

(хозяйств)

	Число домохозяйств, привлекавших наемных работников для выполнения сельскохозяйственных работ в 2015 году				в процентах от общего числа соответствующей категории хозяйств, осуществлявших сельскохозяйственную деятельность в I полугодии 2016 года			
	Личные подсобные и другие индивидуальные хозяйства граждан	в том числе хозяйства			Личные подсобные и другие индивидуальные хозяйства граждан	в том числе хозяйства		
		личные подсобные	граждан, имеющих земельные участки для индивидуального жилищного строительства ¹⁾	граждан, имеющих земельные участки (садовые, огородные, дачные и другие), не входящих в объединения		личные подсобные	граждан, имеющих земельные участки для индивидуального жилищного строительства ¹⁾	граждан, имеющих земельные участки (садовые, огородные, дачные и другие), не входящих в объединения
	1	2	3	4	5	6	7	8
Калужская область	6844	6809	34	1	5,6	5,6	1,9	1,4
Муниципальные районы	6844	6809	34	1	5,6	5,6	1,9	1,4
Бабынинский	87	87	-	-	2,2	2,2	-	-
Барятинский	221	221	-	-	7,7	7,7	-	-
Боровский	346	345	1	-	4,3	4,4	2,6	-
Дзержинский	483	482	-	1	5,5	5,5	-	10,0
Думиничский	56	48	8	-	2,4	2,3	4,3	-
Жиздринский	10	10	-	-	0,6	0,6	-	-
Жуковский	528	528	-	-	3,8	3,8	-	-
г. Киров и Кировский район	341	341	-	-	11,5	11,5	-	-
Износковский	838	838	-	-	18,3	18,3	-	-
Козельский	230	230	-	-	3,5	3,5	-	-
Куйбышевский	133	131	2	-	5,3	5,3	14,3	-
г. Людиново и Людиновский район	126	126	-	-	7,9	8,0	-	-
Малоярославецкий	367	360	7	-	2,0	2,0	2,7	-
Медынский	114	112	2	-	2,4	2,4	1,7	-
Мещовский	18	18	-	-	0,7	0,7	-	-
Мосальский	204	204	-	-	9,8	9,8	-	-
Перемышльский	211	211	-	-	2,8	2,8	-	-
Спас-Деменский	71	71	-	-	4,2	4,2	-	-
Сухиничский	420	419	1	-	13,6	13,6	25,0	-
Тарусский	95	95	-	-	2,4	2,4	-	-
Ульяновский	94	94	-	-	3,0	3,0	-	-
Ферзиковский	124	112	12	-	1,4	1,4	1,2	-
Хвастовичский	1623	1622	1	-	49,7	49,7	14,3	-
Юхновский	104	104	-	-	2,8	2,8	-	-
Городские округа	-	-	-	-	-	-	-	-
город Калуга	-	-	-	-	-	-	-	-
город Обнинск	-	-	-	-	-	-	-	-

¹⁾ По хозяйствам граждан, имеющих земельные участки площадью 4 и более соток и занимающихся сельскохозяйственным производством.

81. ЧИСЛО ЛИЧНЫХ ПОДСОБНЫХ И ДРУГИХ ИНДИВИДУАЛЬНЫХ ХОЗЯЙСТВ ГРАЖДАН В ГОРОДСКИХ ОКРУГАХ И В ГОРОДСКИХ ПОСЕЛЕНИЯХ, ПРИВЛЕКАВШИХ НАЕМНЫХ РАБОТНИКОВ ДЛЯ ВЫПОЛНЕНИЯ СЕЛЬСКОХОЗЯЙСТВЕННЫХ РАБОТ В 2015 ГОДУ
(хозяйств)

	Число домохозяйств, привлекавших наемных работников для выполнения сельскохозяйственных работ в 2015 году				в процентах от общего числа соответствующей категории хозяйств, осуществлявших сельскохозяйственную деятельность в I полугодии 2016 года			
	Личные подсобные и другие индивидуальные хозяйства граждан	в том числе хозяйства			Личные подсобные и другие индивидуальные хозяйства граждан	в том числе хозяйства		
		личные подсобные	граждан, имеющих земельные участки для индивидуального жилищного строительства ¹⁾	граждан, имеющих земельные участки (садовые, огородные, дачные и другие), не входящих в объединения		личные подсобные	граждан, имеющих земельные участки для индивидуального жилищного строительства ¹⁾	граждан, имеющих земельные участки (садовые, огородные, дачные и другие), не входящих в объединения
	1	2	3	4	5	6	7	8
Калужская область	4258	1276	2689	293	7,2	4,2	10,8	7,5
Муниципальные районы	3711	926	2492	293	8,3	4,5	12,2	7,5
Бабынинский	10	10	-	-	1,7	1,7	-	-
Барятинский	-	-	-	-	-	-	-	-
Боровский	77	71	5	1	1,4	1,6	0,6	0,3
Дзержинский	278	211	-	67	4,6	5,1	-	3,9
Думиничский	1	-	1	-	0,1	-	0,1	-
Жиздринский	39	6	33	-	2,2	1,4	2,5	-
Жуковский	5	5	-	-	0,3	0,3	-	-
г. Киров и Кировский район	1970	168	1670	132	40,6	30,7	41,9	40,5
Износковский	-	-	-	-	-	-	-	-
Козельский	47	8	10	29	2,1	1,1	1,2	4,5
Куйбышевский	-	-	-	-	-	-	-	-
г. Людиново и Людиновский район	422	16	386	20	9,3	21,9	9,5	5,4
Малоярославецкий	89	21	68	-	2,3	3,5	2,1	-
Медынский	-	-	-	-	-	-	-	-
Мещовский	657	347	274	36	28,1	26,5	29,4	39,1
Мосальский	15	15	-	-	1,3	1,3	-	-
Перемышльский	-	-	-	-	-	-	-	-
Спас-Деменский	10	10	-	-	0,6	0,7	-	-
Сухиничский	58	33	17	8	2,3	5,6	1,2	1,8
Тарусский	2	-	2	-	0,1	-	0,1	-
Ульяновский	-	-	-	-	-	-	-	-
Ферзиковский	-	-	-	-	-	-	-	-
Хвостовичский	-	-	-	-	-	-	-	-
Юхновский	31	5	26	-	2,4	1,0	3,3	-
Городские округа	547	350	197	-	3,9	3,6	4,5	-
город Калуга	542	350	192	-	4,1	3,8	4,7	-
город Обнинск	5	-	5	-	0,5	-	1,4	-

¹⁾ По хозяйствам граждан, имеющих земельные участки площадью 4 и более соток и занимающихся сельскохозяйственным производством.

МЕТОДОЛОГИЧЕСКИЕ ПОЯСНЕНИЯ

К **сельскохозяйственным организациям** отнесены хозяйственные товарищества и партнерства (в том числе публичные и непубличные акционерные общества), производственные кооперативы, родовые общины, унитарные предприятия, подсобные сельскохозяйственные предприятия несельскохозяйственных организаций.

К **подсобным сельскохозяйственным предприятиям несельскохозяйственных организаций** отнесены хозяйства, имеющие посевные площади сельскохозяйственных культур не менее 50 гектаров и/или не менее 10 голов крупного рогатого скота, или не менее 5 голов коров, или не менее 20 голов свиней, или не менее 15 голов овец или коз, или не менее 100 голов птицы, или не менее 10 голов лошадей.

К **малым сельскохозяйственным предприятиям (включая микропредприятия)** отнесены юридические лица – коммерческие организации, внесенные в единый государственный реестр юридических лиц и соответствующие условиям, установленным Федеральным законом от 24 июля 2007 г. № 209-ФЗ «О развитии малого и среднего предпринимательства в Российской Федерации».

Крестьянское (фермерское) хозяйство – объединение граждан, связанных родством и (или) свойством, имеющих в общей собственности имущество и совместно осуществляющих производственную и иную хозяйственную деятельность (производство, переработку, хранение, транспортировку и реализацию сельскохозяйственной продукции), основанную на их личном участии (статья 1 Федерального закона от 11 июня 2003 г. № 74-ФЗ «О крестьянском (фермерском) хозяйстве»).

Индивидуальный предприниматель – гражданин (физическое лицо), занимающийся предпринимательской деятельностью без образования юридического лица с момента его государственной регистрации в соответствии со статьей 23 Гражданского кодекса Российской Федерации и заявивший в Свидетельстве о государственной регистрации виды деятельности, отнесенные согласно Общероссийскому классификатору видов экономической деятельности (ОКВЭД) к сельскому хозяйству.

Личное подсобное хозяйство – форма непредпринимательской деятельности по производству и переработке сельскохозяйственной продукции, осуществляемой личным трудом гражданина и членов его семьи в целях удовлетворения личных потребностей на земельном участке, предоставленном или приобретенном для ведения личного подсобного хозяйства. Землепользование хозяйств может состоять из приусадебных и полевых участков (статья 2, 4 Федерального закона от 7 июля 2003г. № 112-ФЗ «О личном подсобном хозяйстве»).

К **другим индивидуальным хозяйствам граждан** отнесены:

- * граждане, имеющие земельные участки для индивидуального жилищного строительства с площадью 4 и более соток и занимающиеся сельскохозяйственным производством;
- * граждане, имеющие земельные участки (садовые, огородные, дачные и другие), не входящие в некоммерческие объединения граждан;
- * граждане, не имеющие земли, но имеющие сельскохозяйственных животных.

Садоводческое, огородническое, дачное некоммерческое объединение граждан – некоммерческая организация, учрежденная гражданами на добровольных началах для содействия ее членам в решении общих социально-хозяйственных задач ведения садоводства, огородничества и дачного хозяйства (статья 1 Федерального закона от 15 апреля 1998 г. № 66-ФЗ «О садоводческих и дачных некоммерческих объединениях граждан»).

Табл. 25. Освоенный земельный участок – участок в некоммерческих объединениях граждан, на котором имеются посадки картофеля, плодово-ягодных, овощных или декоративных культур, или участок, на котором произведены культуртехнические мероприятия (корчевка леса и пней, расчистка и планировка участка, работы по окультуриванию почвы), или возведены жилые, хозяйственные постройки.

Табл. 32, 33, 63, 64. Среднегодовая численность работников (средняя численность работников) включает: среднегодовую численность работников списочного состава, среднегодовую численность внешних совместителей и среднегодовую численность работников, выполнявших работы по договорам гражданско-правового характера.

Табл. 34, 35, 36, 37, 50, 51, 52, 56, 57, 58. Постоянные работники – лица списочного состава, принятые на работу в соответствии с заключенным трудовым договором (контрактом) на неопределенный срок, то есть без указания времени его окончания.

Табл. 65, 66, 67. Наемные работники, занятые на постоянной основе – работавшие по трудовому договору, заключенному на неопределенный срок в сельскохозяйственном производстве, а также на основе устной договоренности.

Табл. 34, 35, 36, 37, 65, 66, 67. Временные и/или сезонные работники – работавшие в организации (хозяйстве) по трудовым договорам о временной работе, заключенным на срок до двух месяцев, о сезонной работе на срок до шести месяцев и по договорам гражданско-правового характера, а также на основе устной договоренности.

ОТВЕТСТВЕННЫЙ ЗА ВЫПУСК В.И. ТРЕТЬЯКОВА, телефон 8(484-2) 76-23-45

Отпечатано в отделе ИСУ Калугастата

248656, г. Калуга, ул. Марата, дом 7, телефон 8(484-2) 57-25 71

Тираж 10 экз. Заказ







ДИАГРАММЫ

1. УДЕЛЬНЫЙ ВЕС СЕЛЬСКОХОЗЯЙСТВЕННЫХ ОРГАНИЗАЦИЙ (ХОЗЯЙСТВ), ОСУЩЕСТВЛЯВШИХ СЕЛЬСКОХОЗЯЙСТВЕННУЮ ДЕЯТЕЛЬНОСТЬ В I ПОЛУГОДИИ 2006 И 2016 ГГ.

(в процентах от общего числа соответствующей категории организаций(хозяйств))

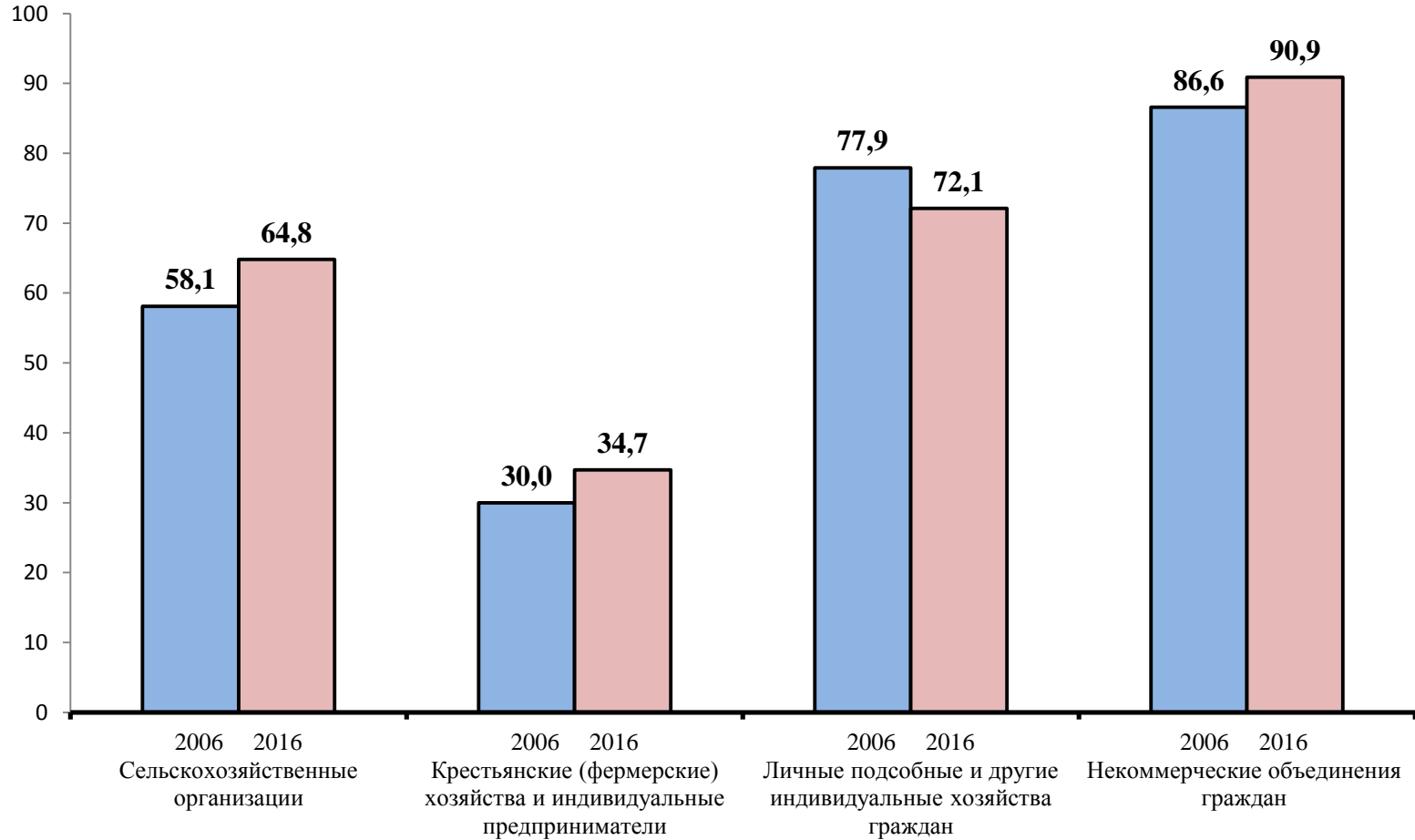

2. УДЕЛЬНЫЙ ВЕС СЕЛЬСКОХОЗЯЙСТВЕННЫХ ОРГАНИЗАЦИЙ, КРЕСТЬЯНСКИХ (ФЕРМЕРСКИХ) ХОЗЯЙСТВ И ИНДИВИДУАЛЬНЫХ ПРЕДПРИНИМАТЕЛЕЙ, ОСУЩЕСТВЛЯВШИХ СЕЛЬСКОХОЗЯЙСТВЕННУЮ ДЕЯТЕЛЬНОСТЬ В I ПОЛУГОДИИ 2016 ГОДА

(в процентах от общего числа соответствующей категории организаций(хозяйств))

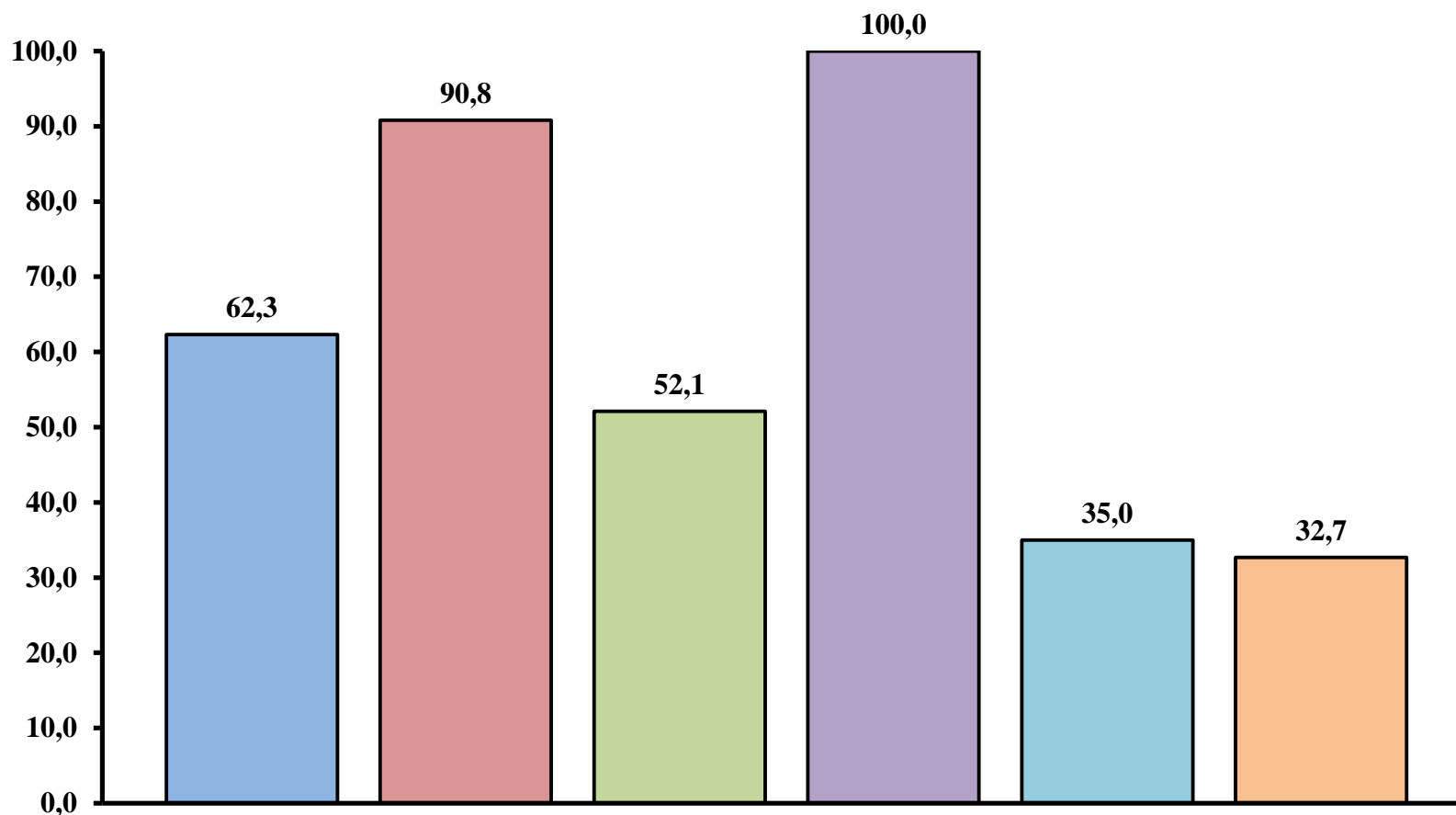

- сельскохозяйственные организации, не относящиеся к субъектам малого предпринимательства
- малые предприятия (без микропредприятий)
- микропредприятия
- подсобные сельскохозяйственные предприятия несельскохозяйственных организаций
- крестьянские (фермерские) хозяйства
- индивидуальные предприниматели

3. УДЕЛЬНЫЙ ВЕС СЕЛЬСКОХОЗЯЙСТВЕННЫХ ОРГАНИЗАЦИЙ (ХОЗЯЙСТВ), ОСУЩЕСТВЛЯВШИХ РАЗЛИЧНЫЕ ВИДЫ СЕЛЬСКОХОЗЯЙСТВЕННОЙ ДЕЯТЕЛЬНОСТИ В I ПОЛУГОДИИ 2016 Г.

(в процентах от общего числа соответствующей категории организаций (хозяйств))

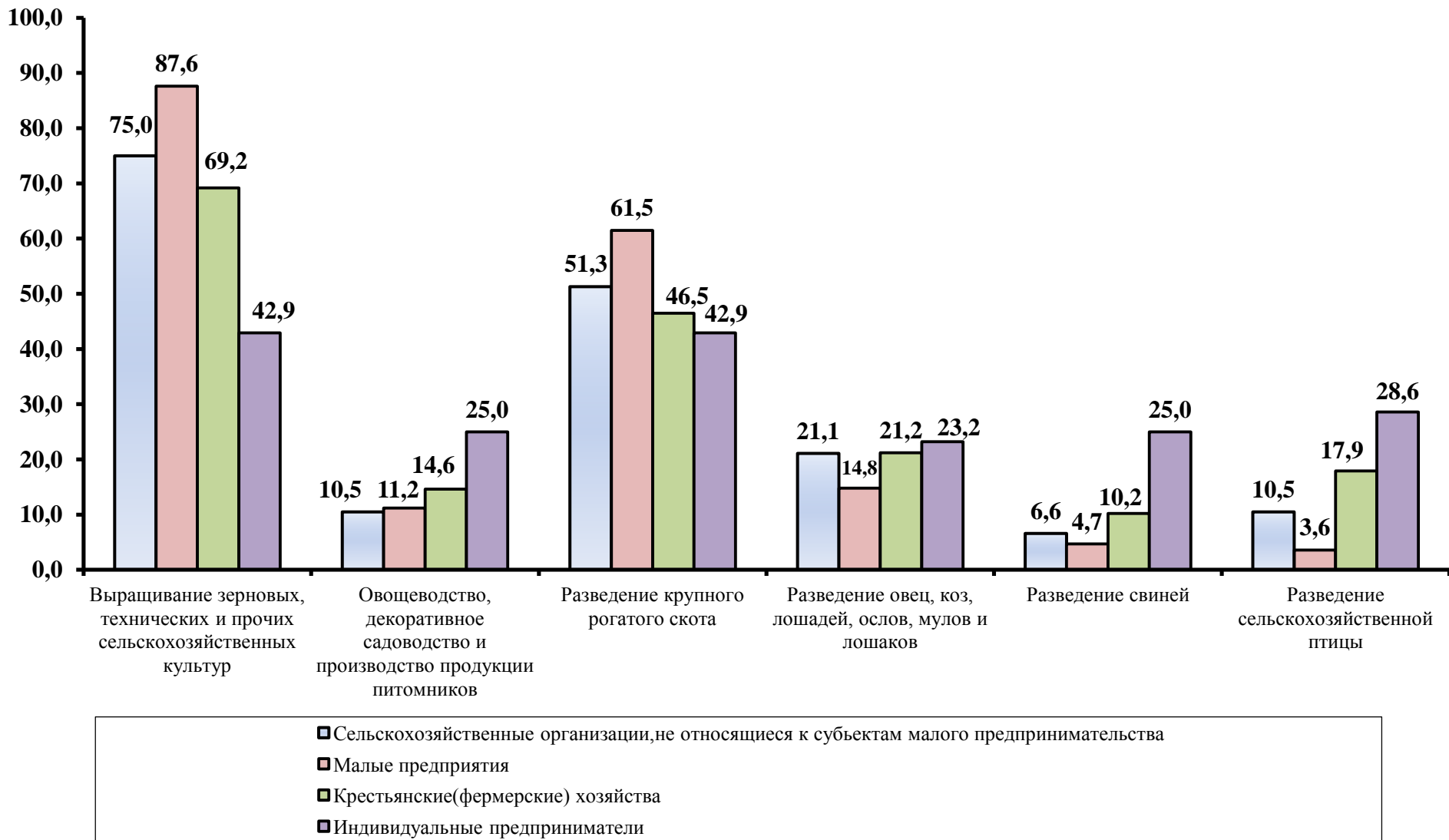

4. СТРУКТУРА ЧИСЛЕННОСТИ ПОСТОЯННЫХ РАБОТНИКОВ СЕЛЬСКОХОЗЯЙСТВЕННЫХ ОРГАНИЗАЦИЙ ПО ПОЛУ И ВОЗРАСТУ

(на 1 июля 2016 года; в процентах от общей численности постоянных работников - мужчин; постоянных работников - женщин)

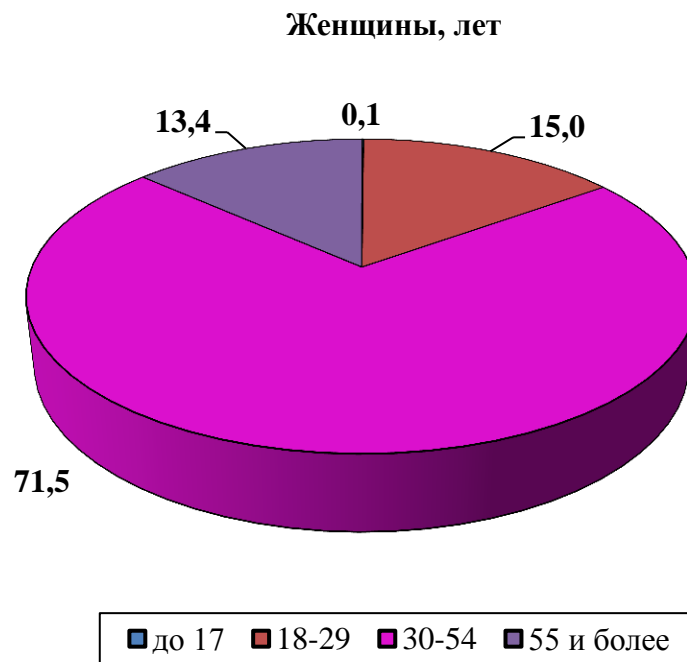
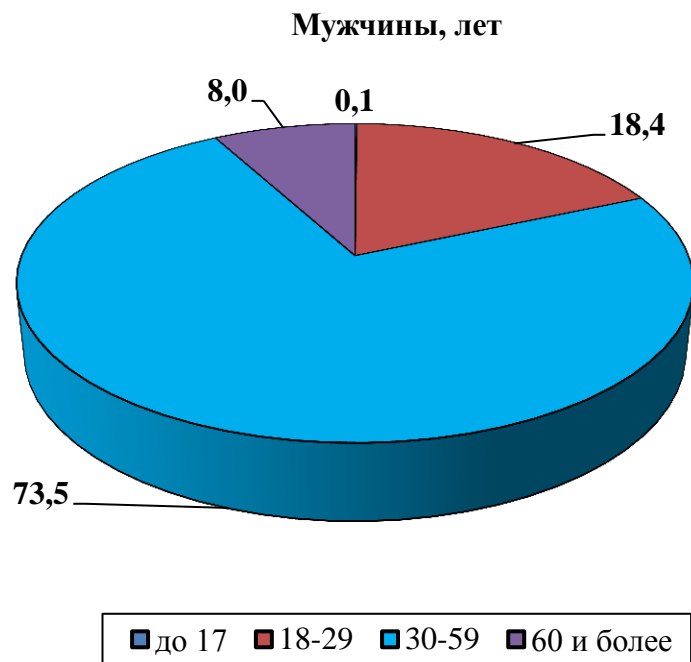

**5. СТРУКТУРА ЧИСЛЕННОСТИ РУКОВОДИТЕЛЕЙ СЕЛЬСКОХОЗЯЙСТВЕННЫХ ОРГАНИЗАЦИЙ
ПО СТАЖУ РАБОТЫ В СЕЛЬСКОМ ХОЗЯЙСТВЕ**
(на 1 июля 2016 года; в процентах от общей численности руководителей)

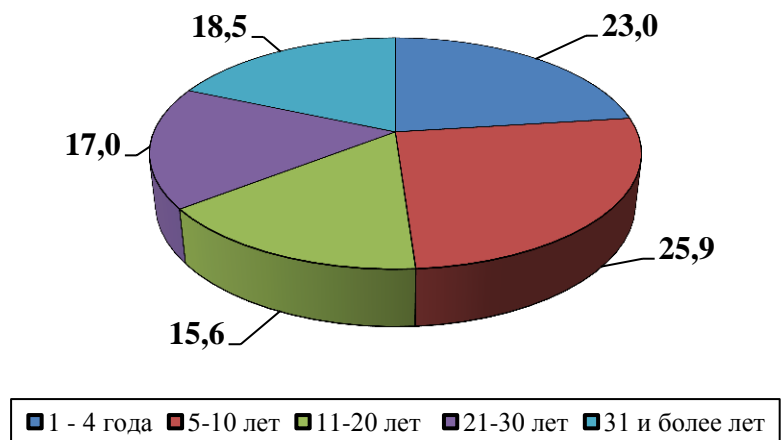

**6. СТРУКТУРА ЧИСЛЕННОСТИ РУКОВОДИТЕЛЕЙ СЕЛЬСКОХОЗЯЙСТВЕННЫХ ОРГАНИЗАЦИЙ
ПО УРОВНЮ ОБРАЗОВАНИЯ**
(на 1 июля 2016 года; в процентах от общей численности руководителей)

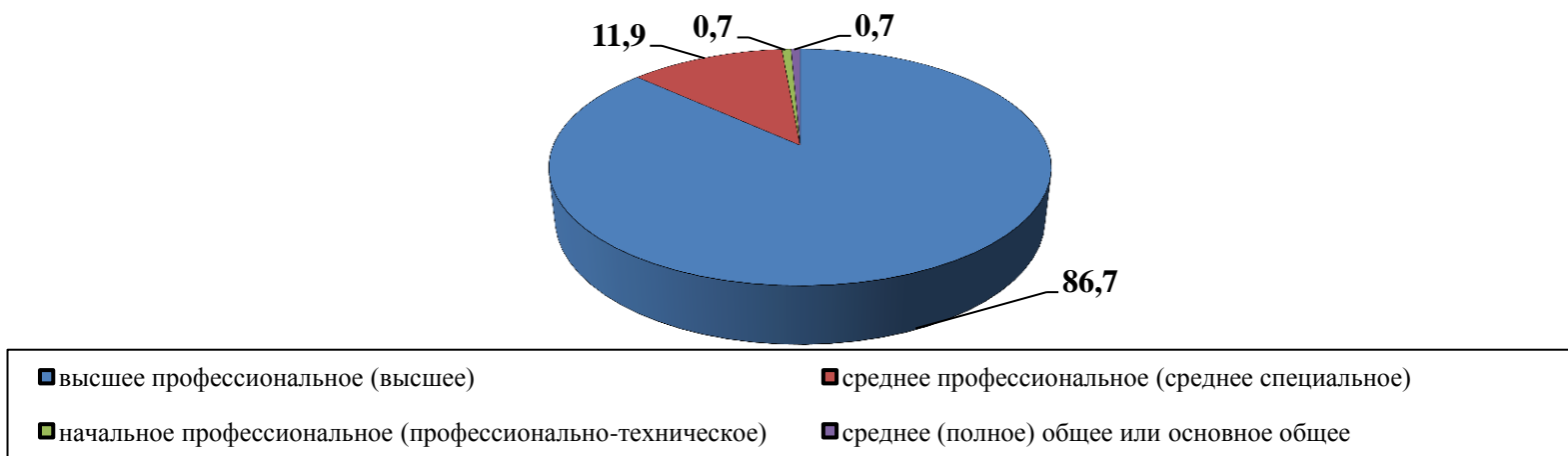

7. РАСПРЕДЕЛЕНИЕ ЧИСЛЕННОСТИ РАБОТНИКОВ КРЕСТЬЯНСКИХ (ФЕРМЕРСКИХ) ХОЗЯЙСТВ
(на 1 июля 2016г.; в процентах от общей численности работников, занятых в сельскохозяйственном производстве)

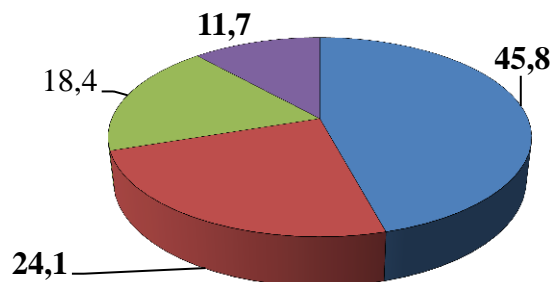

- члены хозяйств (включая главу хозяйства)
- члены семей глав хозяйств, не зарегистрированные как члены крестьянского (фермерского) хозяйства
- наемные работники, занятые на постоянной основе
- временные и сезонные работники

8. СТРУКТУРА ЧИСЛЕННОСТИ ГЛАВ КРЕСТЬЯНСКИХ (ФЕРМЕРСКИХ) ХОЗЯЙСТВ И ИНДИВИДУАЛЬНЫХ ПРЕДПРИНИМАТЕЛЕЙ ПО СТАЖУ РАБОТЫ В СЕЛЬСКОМ ХОЗЯЙСТВЕ
(на 1 июля 2016 года; в процентах от общей численности глав)

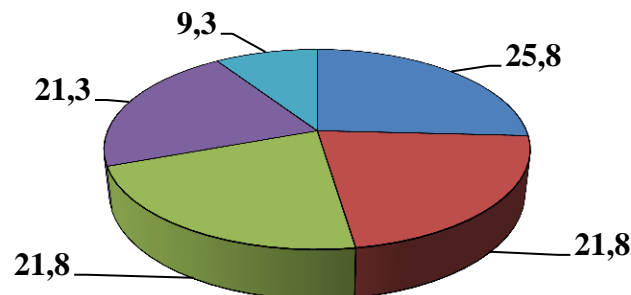

- 1-4 года
- 5-10 лет
- 11-20 лет
- 21-30
- 31 и более лет

9. СТРУКТУРА ЧИСЛЕННОСТИ ГЛАВ КРЕСТЬЯНСКИХ (ФЕРМЕРСКИХ) ХОЗЯЙСТВ И ИНДИВИДУАЛЬНЫХ ПРЕДПРИНИМАТЕЛЕЙ ПО УРОВНЮ ОБРАЗОВАНИЯ

(на 1 июля 2016 года;

в процентах от общей численности глав крестьянских (фермерских) хозяйств и индивидуальных предпринимателей)

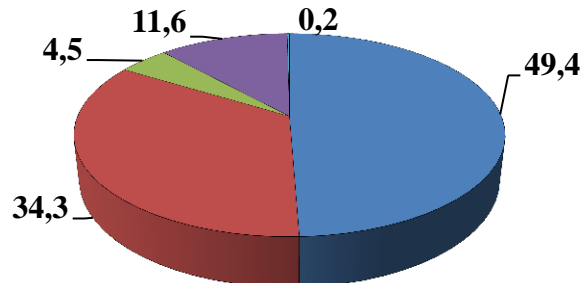

- | | |
|--|--|
| ■ высшее профессиональное (высшее) | ■ среднее профессиональное (среднее специальное) |
| ■ начальное профессиональное (профессионально-техническое) | ■ среднее (полное) общее или основное общее |
| ■ начальное общее или не имеют начального общего образования | |

10. РАСПРЕДЕЛЕНИЕ ЛИЧНЫХ ПОДСОБНЫХ И ДРУГИХ ИНДИВИДУАЛЬНЫХ ХОЗЯЙСТВ ГРАЖДАН ПО ЧИСЛЕННОСТИ ЛИЦ, ЗАНЯТЫХ ВЫПОЛНЕНИЕМ СЕЛЬСКОХОЗЯЙСТВЕННЫХ РАБОТ

(на 1 июля 2016 года ;

в процентах от общего числа хозяйств, осуществлявших сельскохозяйственную деятельность в I полугодии 2016 года)

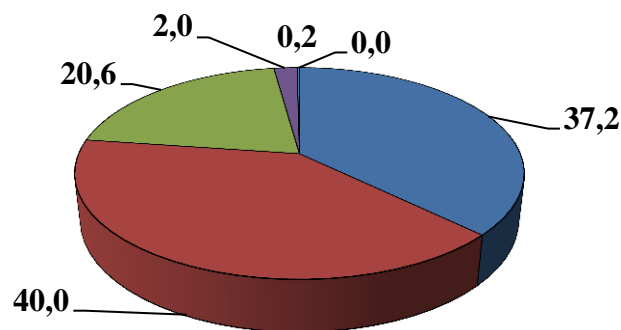

- | | | |
|---------------|---------------|----------------|
| ■ 1 человек | ■ 2 человека | ■ 3-4 человека |
| ■ 5-6 человек | ■ 7-8 человек | ■ 9-11 человек |